

Direct-drive, 2-Needle, Needle-feed, Lockstitch Machine  
(Large Hooks Corner Stitching Function with Corner Stitching  
Function and Automatic Thread Trimmer)  
ダイレクトドライブ二本針本縫針送りミシン

LH-4128-7(自動糸切り付)

LH-4168-7(角縫い自動糸切り付)

LH-4188-7(角縫い自動糸切り付大釜)

LH-4128

# PARTS LIST

---

40026643

No.1422-03



# HOW TO MAKE USE OF THIS PARTS LIST

## 1. Explanation of codes

- 1) "\*" mark.....means this part is changed from the previous parts book.  
As to the details of the change, refer to "List for information of change".
- 2) "01" .....refer to "Note" explanation at bottom of page.

## 2. Codes on the "Qty" column

- Each numeral indicates the number of parts required.
- "0.1" and "2.5" indicate the length (in meters) of the respective parts.

3. Parentheses mean that the corresponding part is a subpart that constructs an assembly part.

4. Dotted lines on the Figures indicate assembly parts.

5. As to the parts with marks of "☆"(consumable parts) and "◎" (optional parts) on the respective parts, it is recommended to prepare spares.

## パーツリストご利用に際して

### 1. "注記" 欄の記号説明

- 1) "\*" 印 .....前回のパーツブックに比較して今回変更された部品を意味します。  
変更内容は" 変更情報リスト" を参照してください。
- 2) "01" .....ページ下の" 注記" の説明を参照してください。
2. 数量欄の数字は、個数を表し、0.1、2.5等の数値は、長さ（単位メートル）を表します。
3. 数量欄の（ ）は、組部品を構成している子部品であることを意味します。
4. イラストページの — — — — 枠は、組構成であることを意味します。
5. リストページの "☆"（消耗部品）、"◎"（オプション部品）の印が付いた部品は、予備を準備しておくことをお奨めします。

## CONTENTS

### 目 次

1. FRAME & MISCELLANEOUS COVER COMPONENTS .....	1
頭部・外装関係	
2. MAIN SHAFT COMPONENTS (1) .....	3
上軸関係 (1)	
3. MAIN SHAFT COMPONENTS (2) .....	5
上軸関係 (2)	
4. NEEDLE DRIVE COMPONENTS (1)(FOR LH-4168-7,4188-7) .....	7
針駆動関係 (1)(LH-4168-7,4188-7用)	
5. NEEDLE DRIVE COMPONENTS (2)(FOR LH-4168-7,4188-7) .....	9
針駆動関係 (2)(LH-4168-7,4188-7用)	
6. NEEDLE CHANGE COMPONENTS (FOR LH-4168-7,4188-7) .....	11
針切換え関係 (LH-4168-7,4188-7用)	
7. TENSION POST COMPONENTS (1)(FOR LH-4128,4128-7,4168-7) .....	13
糸調子関係 (1)(LH-4128,4128-7,4168-7用)	
8. TENSION POST COMPONENTS (2)(FOR LH-4188-7) .....	15
糸調子関係 (2)(LH-4188-7用)	
9. HOOK & HOOK DRIVING SHAFT COMPONENTS (1)(FOR LH-4128,4128-7,4168-7) .....	17
釜・下軸関係 (1)(LH-4128,4128-7,4168-7用)	
10. HOOK & HOOK DRIVING SHAFT COMPONENTS (2)(FOR LH-4188-7) .....	19
釜・下軸関係 (2)(LH-4188-7用)	
11. FEED MECHANISM COMPONENTS .....	21
送り関係	
12. HAND LIFTER & TENSION RELEASE COMPONENTS .....	23
押さえ上げ・糸ゆるめ関係	
13. THREAD TRIMMER MECHANISM COMPONENTS (FOR LH-4128-7,4168-7,4188-7) .....	25
糸切り装置関係 (LH-4128-7,4168-7,4188-7用)	
14. AUTOMATIC REVERSE FEED MECHANISM COMPONENTS .....	27
自動逆送り関係	
15. WIPER MECHANISM COMPONENTS (FOR LH-4128-7,4168-7,4188-7) .....	29
ワイパー装置関係 (LH-4128-7,4168-7,4188-7用)	
16. LUBRICATION COMPONENTS .....	31
給油関係	
17. BOBBIN WINDER COMPONENTS .....	33
糸巻き装置関係	
18. BOTTOM COVER COMPONENTS .....	35
ボトムカバー関係	
19. AK COMPONENTS .....	37
AK関係	
20. THREAD STAND COMPONENTS .....	39
糸立装置関係	

21. TABLE & STAND COMPONENTS .....	41
脚卓関係	
22. ACCESSORIE PART COMPONENTS .....	43
付属品関係	
23. TABLE OF EXCHANGING GAUGE PARTS (1)(FOR LH-4128(1)) .....	45
交換ゲージ部品一覧表 (1)(LH-4128(1)用)	
24. TABLE OF EXCHANGING GAUGE PARTS (2)(FOR LH-4128(2)) .....	47
交換ゲージ部品一覧表 (2)(LH-4128(2)用)	
25. TABLE OF EXCHANGING GAUGE PARTS (3)(FOR LH-4128*F) .....	49
交換ゲージ部品一覧表 (3)(LH-4128*F用)	
26. TABLE OF EXCHANGING GAUGE PARTS (4)(FOR LH-4128-7(1)) .....	51
交換ゲージ部品一覧表 (4)(LH-4128-7(1)用)	
27. TABLE OF EXCHANGING GAUGE PARTS (5)(FOR LH-4128-7(2)) .....	53
交換ゲージ部品一覧表 (5)(LH-4128-7(2)用)	
28. TABLE OF EXCHANGING GAUGE PARTS (6)(FOR LH-4168-7) .....	55
交換ゲージ部品一覧表 (6)(LH-4168-7用)	
29. TABLE OF EXCHANGING GAUGE PARTS (7)(FOR LH-4188-7) .....	57
交換ゲージ部品一覧表 (7)(LH-4188-7用)	
30. LIST FOR INFORMATION OF CHANGE .....	59
変更情報リスト	
NUMERICAL INDEX OF PARTS .....	60
索引	

# 1. FRAME & MISCELLANEOUS COVER COMPONENTS

頭部・外装関係

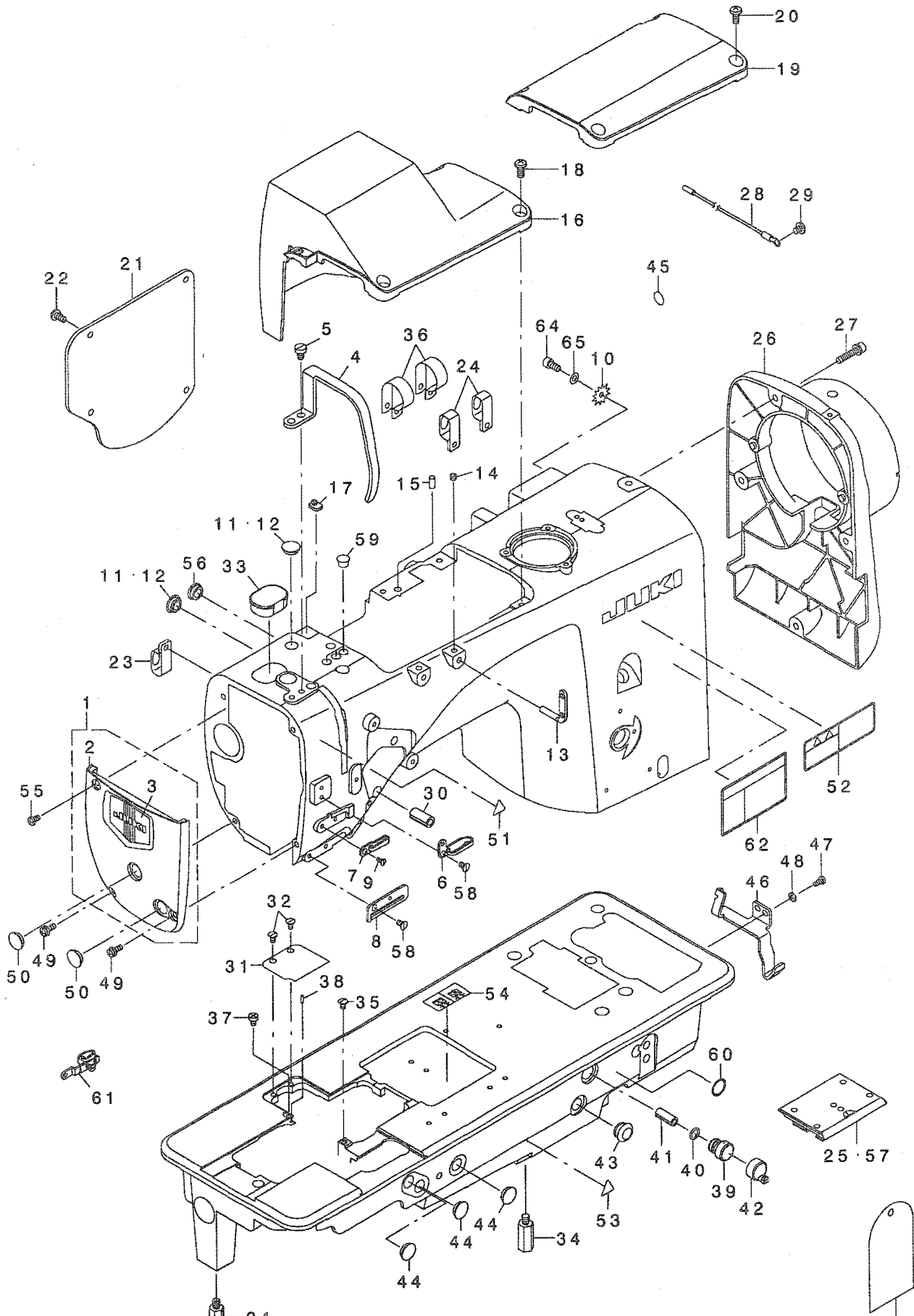

1		400-22479	FACE COVER ASM.	モニタ(クミ)	1
2		400-13863	FACE COVER	モニタ	(1)
3		229-05206	PLATE	モニタケツヨウイタ	(1)
4		400-34153	THREAD TAKE UP COVER	テビ' ヲカハ'	1
5		SM-6050800-SP	SCREW M5 L=8	ヒラネジ' M5 L=8	2
6		400-29078	THREAD GUIDE UPPER	イトアンナイウエ	1
7		226-03112	THREAD GUIDE	イトアンナイ(ナカ)	1
8		400-28707	THREAD GUIDE LOWER	イトアンナイシタ	1
9		SM-2750750-TP	SCREW M3.5 L=7	マルサラネジ' M3.5 L=7	1
10		WT-0530002-KS	TOOTHED WASHER D=5.3	ハツギサ' カ' ネ D=5.3	2
11	01	TA-1250406-RO	RUBBER PLUG D=12.5 L=4	トメセン D=12.5 L=4	6
12	02	TA-1250406-RO	RUBBER PLUG D=12.5 L=4	トメセン D=12.5 L=4	5
13		229-20706	TWO EYELET	フタツメイトカケ	2
14		SM-8050412-TP	SCREW M5 L=4	トメネジ' M5 L=4	2
15	01	122-19705	PIN	ブ' ラクツト コテイビ' ン	1
16	01	400-13977	TOP COVER A	トッパ' カハ' -A	1
17	01	400-22690	TOP COVER CUSHION	トッパ' カハ' -サ'	1
18	01	SM-4051255-SP	SCREW, M5 L=12.	ナハ' ネジ' M5 L=12	3
19	02	400-13968	TOP COVER B	トッパ' カハ' -B	1
20	02	SM-4051255-SP	SCREW, M5 L=12.	ナハ' ネジ' M5 L=12	4
21		400-22477	REAR PLATE	マド' イタ	1
22		SM-4051055-SP	SCREW	ナハ' ネジ'	4
23	01	400-16749	TUBE HOLDER	ハ' イ' オサエ	2
24	02	400-16749	TUBE HOLDER	ハ' イ' オサエ	2
25	03	400-31358	ASSY SLIDE PLATE-F	スハ' リイタマエクミ	1
26		400-22478	PULLEY COVER	ア' -リカハ' -	1
27		SL-6052592-TN	BOLT	サ' カ' ネツキロツカクア' ナホ' ルト	4
28		236-01057	EARTH CORD ASM.	ア' -スコ' ト' (クミ)	1
29		SM-4050655-SP	SCREW M5 L=6	ナハ' コネジ' M5 L=6	1
30		PS-1000202-KP	SPRING PIN 10.3X20	スプ' リンク' ビ' ン 10.3X20	2
31		400-28706	AUXILIARY COVER	ホジ' ヲカハ' -	1
32		SM-1040750-TP	SCREW M4 L=7	サラコネジ' M4 L=7	2
33		400-22423	ARM CAP	ア' -ムキヤツプ'	1
34		400-16706	OIL TANK STUD B	オイルタンクスタツト' ビ' -	2
35		SM-2040750-TP	SCREW M4 L=7.4	マルサラネジ' M4 L=7.4	1
36	01	HX-0015000-OL	CABLE CLIP	ケ' -ラ' ルクリツプ'	2
37		SM-6040655-TP	SCREW M4 L=6	ヒラコネジ' M4 L=6	1
38		B1104-051-000	THROAT PLATE PIN	ハリイタトメ' ビ' ン	1
39		236-29900	AIR-DISCHARGING	エア' -ヌキ	1
40		RO-0801502-00	RUBBER RING	0リング'	1
41		PS-0800202-KH	SPRING PIN 8X20	スプ' リンク' ビ' ン 8X20	1
42		236-01305	AIR-DISCHARGING CAP	エア' -ヌキキヤツプ'	1
43		TA-1250705-RO	RUBBER PLUG	トメセン	1
44		TA-1250406-RO	RUBBER PLUG D=12.5 L=4	トメセン D=12.5 L=4	3
45		229-01805	GROUND MARK	グ' ラント' マ' -ク	1
46		400-17200	SAFETY SWITCH PLATE	アンビ' ンスイツチイタ	1
47		SM-4040855-SP	SCREW	ナハ' ネジ'	2
48		WP-0430800-SD	WASHER M4	ヒラサ' カ' ネ コカ' タマル M4	2
49		SM-4041255-SP	SCREW M4 L=12	ナハ' コネジ' M4 L=12	2
50		TA-1250406-RO	RUBBER PLUG D=12.5 L=4	トメセン D=12.5 L=4	2
51		CM-3002000-01	ATTENTION SEAL	エビ' ケガ' チュウイ' シ' -ル(16)	1
52		CM-3013000-01	SAFETY LABEL	トウ' ア' チュウイ' アンセ' ヲシ' -ル(ヨコ)	1
53		CM-3002000-03	ATTENTION LABEL	エビ' ケガ' チュウイ' シ' -ル(31.5)	1
54		400-26811	THREADING DIAGRAM	イト' オウ' シ' -ル	1
55		SM-4041655-SP	SCREW M4 L=16	ナハ' ネジ'	1
56		TA-1330405-RO	BUSHING	トメセン	1
57	04	400-34931	ASSY SLIDE PLATE-F	スハ' リイタマエクミ	1
58		SM-1040750-TP	SCREW M4 L=7	サラコネジ' M4 L=7	2
59		TA-0850604-RO	RUBBER PLUG	トメセン	3
60		CM-1001000-01	OIL INJECTION PROHIBITION LABE	ア' プ' ラ' チュウ' ニ' ユ' キン' シ' ラハ' ル	1
61	05	226-51459	THREAD GUIDE ASM., E	イトアンナイE(クミ)ハリイトオサエ	1
62		CM-2002002-01	LABEL 02_C	ア' プ' ラ' チュウ' イ' シ' -ル(エイチュウ)	1
63		236-40006	SHEET	エア' -ヌキキヤツプ' チュウ' イ' シ' -ト	1
64		SM-6051000-SP	SCREW	ヒラネジ' M5 L=10	2
65		WP-0531000-SC	WASHER 5.3X10X1	ヒラサ' カ' ネ 5.3X10X1	2

NOTE (注記)

01....FOR LH-4168-7,4188-7

02....FOR LH-4128,4128-7

03....FOR LH-4128-7,4168-7,4188-7

04....FOR LH-4128

05....FOR LH-4188-7

LH-4168-7,4188-7用

LH-4128,4128-7用

LH-4128-7,4168-7,4188-7用

LH-4128用

LH-4188-7用

## 2. MAIN SHAFT COMPONENTS (1)

上軸関係 (1)

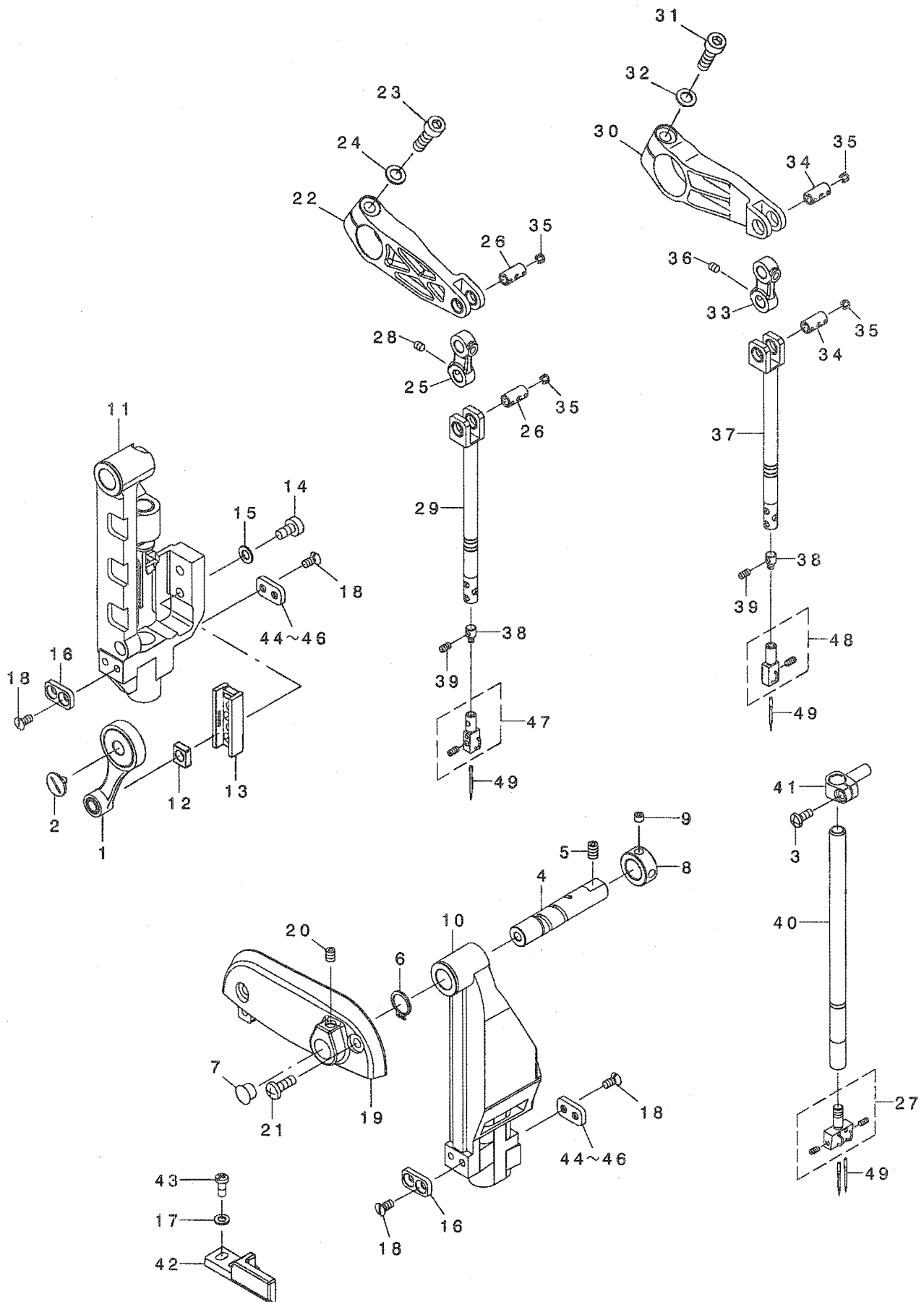



1				クテンクロット*(クミ)	1
2	02	400-17471	ASSY-NB_CRANK_ROD	ヒタリネジ	1
3	02	B1903-552-000	LEFT SCREW	ナハネジ M4 L=10	1
4		SM-4041055-SP	SCREW	ヨウトウタ イテンシク	1
5		400-22111	NEEDLE_BAR_FRAME_SHAFT	トメネジ M5X0.8 L=8	1
5		SM-8050812-TP	SCREW M5X8		
6		RC-1200001-KP	C-SHAPED SNAP RING	Cガタトメ	1
7		TA-0850604-R0	RUBBER PLUG	トメセ	1
8		CS-1200981-TP	THRUST COLLAR D=12 W=9	スラストウケ D=12 W=9	1
9		SM-8050412-TP	SCREW M5 L=4	トメネジ M5 L=4	2
10	01	400-20297	ASSY-NB_FRAME_TYPE68	ハリホウヨウトウタ イ(クミ)カタハリツキ	1
11	02	400-19825	ASSY-NB_FRAME_TYPE28	ハリホウヨウトウタ イ(クミ)カタハリナシ	1
12	02	400-20023	SLIDE_BLOCK	カクゴマ	1
13	02	400-20018	CONNECTION_GUIDE-B	ハリホウタ キアンナイB	1
14	02	SM-6051000-SP	SCREW	ヒラネジ M5 L=10	2
15	02	WP-0550800-SP	WASHER 5.5X10X0.8	ヒラサガネ 5.5X10X0.8	2
16		400-20032	FRAME_GUIDE-A2	フレームガイ ト A2	1
17		WP-0430800-SD	WASHER M4	ヒラサガネ コカタマル M4	2
18		SM-2040750-TP	SCREW M4 L=7.4	マルサラネジ M4 L=7.4	4
19		400-13922	FRAME_SHAFT_BASE	ヨウトウテンシクタイ	1
20		SM-8050612-TP	SCREW M5X6	トメネジ M5X0.8 L=6	1
21		SM-4051455-SP	SCREW M5 L=14	ナハネジ M5 L=14	2
22	01	400-15884	ASSY_ND_ARM_LEFT	ハリホウウクトウウテヒタリクミ	1
23	01	SM-6062002-TP	SCREW M6 L=20	ロツカクアナホルト M6 L=20	1
24	01	WP-0651056-SH	WASHER 6.5X11X1	ヒラサガネ 6.5X11X1	1
25	01	400-15889	NEEDLE_BAR_ROD	ハリホウウクトウロッド	1
26	01	400-15890	NEEDLE_BAR_ROD_PIN	ハリホウウクトウロッドピン	2
27	04	400-26035	ASSY_NEEDLE_CLAMP(1/4)	ハリトメクミ(1/4)	1
28	01	SM-8040642-TP	SCREW	トメネジ M4 L=6	2
29	01	400-21058	ASSY-NEEDLE_BAR	ハリホウ(クミ)	1
30	01	400-15887	ASSY_ND_ARM_RIGHT	ハリホウウクトウウテミキクミ	1
31	01	SM-6062502-TP	SCREW M6 L=25	ロツカクアナホルト M6 L=25	1
32	01	WP-0651056-SH	WASHER 6.5X11X1	ヒラサガネ 6.5X11X1	1
33	01	400-15889	NEEDLE_BAR_ROD	ハリホウウクトウロッド	1
34	01	400-15890	NEEDLE_BAR_ROD_PIN	ハリホウウクトウロッドピン	2
35	01	400-28882	PLUG	トメセ	8
36	01	SM-8040642-TP	SCREW	トメネジ M4 L=6	2
37	01	400-21058	ASSY-NEEDLE_BAR	ハリホウ(クミ)	1
38	01	400-12064	NEEDLE_CLAMP HOLDER	ハリトメホルダー	2
39☆	01	B1425-526-000	SCREW 1/8-44 L=6	ハリトメトメネジ	4
40	02	400-37176	NEEDLE_BAR 4128	ハリホウ4128	1
41	02	400-25751	NEEDLE_BAR_CONNECTION	ハリホウウタキ	1
42		400-11151	FRAME_GUIDE-B	フレームガイ ト B	1
43		SM-4041055-SP	SCREW	ナハネジ M4 L=10	2
44	03	400-25033	FRAME_GUIDE-A3	フレームガイ ト A3	1
45	03	400-25032	FRAME_GUIDE-A1	フレームガイ ト A1	1
46	03	400-20032	FRAME_GUIDE-A2	フレームガイ ト A2	1
47	04	400-26069	ASSY_NEEDLE_CLAMP_L(1/4)	ハリトメクミヒタリ(1/4)	1
48	04	400-26090	ASSY_NEEDLE_CLAMP_R(1/4)	ハリトメクミミキ(1/4)	1
49		MDP-500B1400	NEEDLE DPX5 #14	ハリ DPX5 #14	2

NOTE (注記) 01...FOR LH-4168-7,4188-7 LH-4168-7,4188-7用  
02...FOR LH-4128,4128-7 LH-4128,4128-7用  
03...SELECTIVE PARTS 選択部品  
04...EXCHANGING GAUGE PARTS 交換ゲージ部品  
(SEE P.45~57) (45~57ページご参照下さい。)

### 3. MAIN SHAFT COMPONENTS (2)

#### 上軸関係 (2)

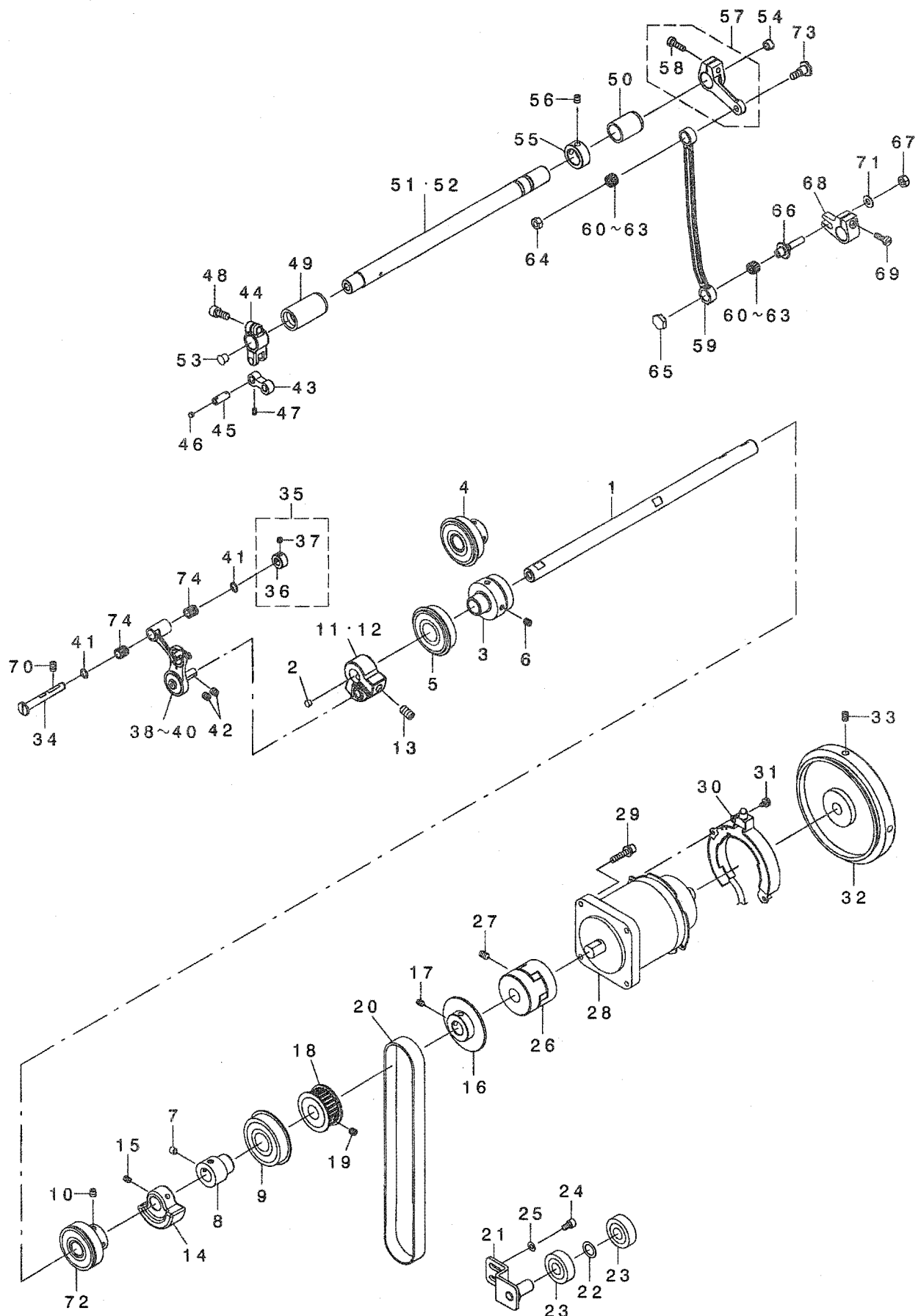

1		400-12065	MAIN SHAFT	ウツク	1
2	01	TA-0600401-R0	PLUG	トメシ D=6 L=4	1
3	01	400-25192	ASSY_MAIN_SHAFT_BEARING_F68	ウツク クマエ アリク 68	1
4	02	400-25206	ASSY_MAIN_SHAFT_BEARING_F28	ウツク クマエ アリク 28	1
5	01	SB-1200020-00	BEARING	コロカ リン クウ	1
6		SM-80606A2-TP	SCREW M6 L=6	ロツカクアツキトメネシ M6 L=6	2
7		SM-80606A2-TP	SCREW M6 L=6	ロツカクアツキトメネシ M6 L=6	2
8		SB-1200008-00	BEARING	コロカ リン クウ	1
9		236-04200	MAIN SHAFT BEARING SUPPORT	ウツク クマ アリク ウ	1
10		SM-80606A2-TP	SCREW M6 L=6	ロツカクアツキトメネシ M6 L=6	2
11	01	400-12067	COUNTERWEIGHT 68	ツリアイス 68	1
12	02	400-12066	COUNTERWEIGHT 28	ツリアイス 28	1
13		SM-8081652-TP	SCREW M8 L=16	トメネシ M8 L=16	2
14	01	400-12078	BALANCER WEIGHT 68	ハ ランサ-68	1
15	01	SM-8050612-TP	SCREW M5X6	トメネシ M5X0.8 L=6	2
16		400-13354	WINDER DRIVING WHEEL	イマキグ ルマ	1
17		SM-8050612-TP	SCREW M5X6	トメネシ M5X0.8 L=6	2
18		400-17112	ASSY_MAIN_SHAFT_SPROCKET	ウツク クス ロケツト(クミ)	1
19		SM-80606A2-TP	SCREW M6 L=6	ロツカクアツキトメネシ M6 L=6	2
20		400-17123	TIMING BELT	タイミンク ハ ルト	1
21		400-11226	ASSY IDOLER PLATE	アイドラープレートクミ	1
22		E3026-721-000	SLIDER	ホ リスライダ-	1
23		B1803-019-000	BALL BEARING, INTERMEDIATE	シダン クナカ ハ アリク	2
24		SM-6050802-TP	SCREW M5X0.8 L=8	ロツカクアツキトメネシ M5X0.7 L=8	2
25		WP-0531000-SD	WASHER M5	ヒラサ カネ コカ タマル M5	2
26		236-04309	COUPLING	カップ リンク	1
27		SM-80608A2-TP	SCREW M6 L=8	ロツカクアツキトメネシ M6 L=8	4
28		400-28014	AC SERVO MOTOR	ACサ-ホ モータ	1
29		SL-6052592-TN	BOLT	サ カ ネツキロツカクアツキトメネシ	4
30		M6801-471-0AO	SYNC ASM.	SYNCクミ	1
31		SL-4040881-SC	SCREW M4 L=8	サ カ ネツキ ナハ コネシ M4 L=8	2
32		400-25237	ASSY_HAND_WHEEL	ハズ ミク ルマクミ	1
33		SM-80608A2-TP	SCREW M6 L=8	ロツカクアツキトメネシ M6 L=8	2
34		400-06300	THREAD TAKE UP CRANK_SH	デンビ ンクランクク	1
35		400-10434	THRUST COLLAR ASM	デンビ ンクランクビ ンスラストカテークミ	1
36		400-10435	THRUST COLLAR	デンビ ンクランクビ ンスラストカテー	(1)
37		400-10436	THRUST COLLAR SCREW	デンビ ンクランクビ ンスラストカテートメネ	(2)
38	04	400-21062	COMP TAKE UP LEVER 68	デンビ ンクツコ ウ 68	1
39	02	400-21061	COMP TAKE UP LEVER 28	デンビ ンクツコ ウ 28	1
40	05	400-21223	COMP TAKE UP LEVER 88	デンビ ンクツコ ウ 88	1
41		228-91204	BEARING SUPPORT	ハ アリク オサエ	2
42		SM-80606A2-TP	SCREW M6 L=6	ロツカクアツキトメネシ M6 L=6	2
43		400-21463	NF_ARM_LINK	ハリフリウデ リンク	1
44		400-21462	NF_ARM	ハリフリウデ	1
45		400-15891	NEEDLE FEED LINK_PIN	ハリフリリンクビ ン	2
46		400-28882	PLUG	トメシ	4
47		SM-8040642-TP	SCREW	トメネシ M4 L=6	2
48		SM-6061402-TP	SCREW M6 L=14	ロツカクアツキトメネシ M6 L=14	1
49		400-12550	NF_SHAFT_BUSH_F	ヨウト ウツ クマエタル	1
50		400-10709	NF_SHAFT_BUSH_R	ヨウト ウツ クアトメタル	1
51	01	400-12079	NEEDLE FEED SHAFT 68	ハリホ ウヨウト ウツク 68	1
52	02	400-12535	NEEDLE FEED SHAFT 28	ハリホ ウヨウト ウツク	1
53		TA-0750704-R0	RUBBER PLUG	トメシ	1
54		TA-0950806-R0	RUBBER PLUG	トメシ	1
55		CS-1701181-TP	THRUST COLLAR D=17 W=11	スラストウク D=17 W=11	1
56		SM-80606A2-TP	SCREW M6 L=6	ロツカクアツキトメネシ M6 L=6	2
57		400-26910	ASSY_NF_REAR_ARM	ハリフリコウブ ウデ クミ	1
58		SM-6051602-TP	SCREW M5X0.8 L=16	ロツカクアツキトメネシ M5X0.8 L=16	(1)
59		400-11435	NEEDLE FEED ROD	ハリオクリロツト	1
60	03	B1905-541-A00	NEEDLE BEARING, A	デンビ ン ニート ルハ アリク	2
61	03	B1905-541-B00	NEEDLE BEARING	デンビ ン ニート ルハ アリク	2
62	03	B1905-541-C00	NEEDLE BEARING	デンビ ン ニート ルハ アリク	2
63	03	B1905-541-D00	NEEDLE BEARING	デンビ ン ニート ルハ アリク	2
64		NM-6060001-CP	NUT M6	ロツカクナツト M6	1
65		400-12082	NE ROD SCREW	ハリフリチヨウセツネシ フタ	1
66		400-15893	NF_ADJUSTING SCREW	ハリフリチヨウセツネシ	1
67		NM-6060001-CP	NUT M6	ロツカクナツト M6	1
68		400-12081	NF_LOWER_ARM	ハリホ ウヨウト ウツウデ	1
69		SM-6051400-SP	SCREW	ヒラネシ	1
70		SM-80608A2-TP	SCREW M6 L=8	ロツカクアツキトメネシ M6 L=8	2
71		WP-0621016-SD	WASHER 6.2X13X1	ヒラサ カネ 6.2X13X1	1
72		400-25194	ASSY_MAIN_SHAFT_BEARING_M	ウツク クナカ アリク	1
73		SD-0800806-TP	SHOULDER SCREW D=8 H=8	タ ンネシ D=8 H=8	1
74		SB-3070002-00	BEARING	コロカ リン クウ	2

NOTE (注記)

01...	FOR LH-4168-7,4188-7	LH-4168-7,4188-7用
02...	FOR LH-4128,4128-7	LH-4128,4128-7用
03...	SELECTIVE PARTS	選択部品
04...	FOR LH-4168-7	LH-4168-7用
05...	FOR LH-4188-7	LH-4188-7用

4. NEEDLE DRIVE COMPONENTS (1)(FOR LH-4168-7,4188-7)

針驅動關係 (1)(LH-4168-7,4188-7用)

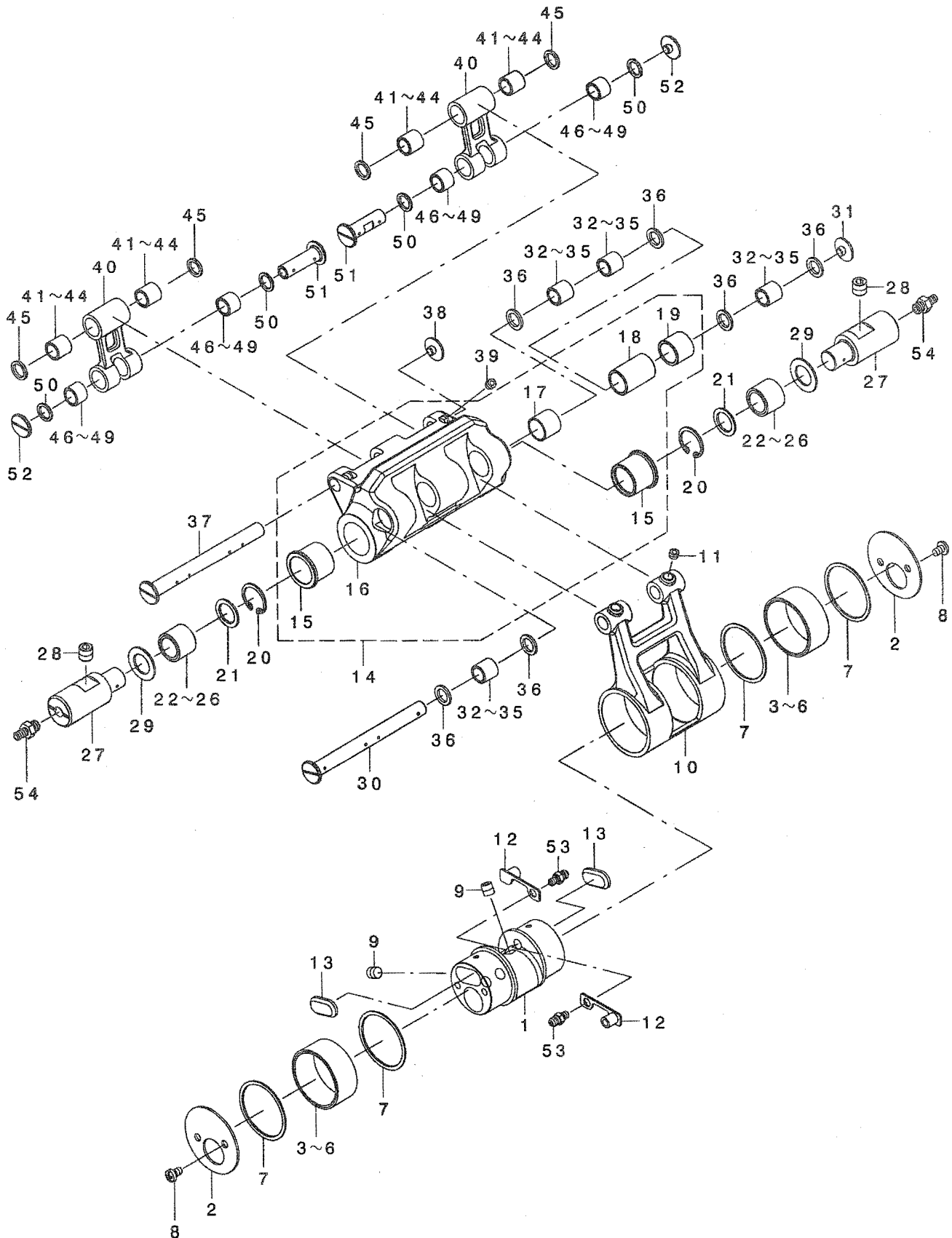

1		400-15895	ND_ECCENTRIC_CAM	ハリホ*ウクト*ウカム	1
2		400-15896	ND_CAM_LID	ハリホ*ウクト*ウカムフタ	2
3	01	SB-3320001-0A	BEARING	コロカ*リジ*クウケ	2
4	01	SB-3320001-0B	BEARING	コロカ*リジ*クウケ	2
5	01	SB-3320001-0C	BEARING	コロカ*リジ*クウケ	2
6	01	SB-3320001-0D	BEARING	コロカ*リジ*クウケ	2
7		400-15898	ND_CAM_COVER	カムカバー-	4
8		SM-4040655-SP	SCREW M4 L=6	ナ*コネジ* M4 L=6	4
9		SM-80606A2-TP	SCREW M6 L=6	ロツカクアツキトメネジ* M6 L=6	4
10		400-15897	ND_CAM_ROD	ハリホ*ウクト*ウカムロッド*	1
11		SM-8050412-TP	SCREW M5 L=4	トメネジ* M5 L=4	2
12		400-32668	RUBBER_CAP	ニツフ*ルゴ*ムキヤツフ*	2
13		400-20387	ND_CAM_GREASE_CAP	ク*リースキャツフ*	2
14		400-15899	ASSY_ND_CENTER_LINK	センタ-リンククミ	1
15		400-13269	ND_CENTER_LINK_BUSH_A	センタ-リンクフ*ツシユA	(2)
16		400-15900	ND_CENTER_LINK	センタ-リンク	(1)
17		400-15901	ND_CENTER_LINK_BUSH_B	センタ-リンクフ*ツシユB	(1)
18		400-15902	ND_CENTER_LINK_BUSH_C	センタ-リンクフ*ツシユC	(1)
19		400-21932	ND_CENTER_LINK_BUSH_D	センタ-リンクフ*ツシユD	(1)
20		RC-1700002-KP	RETAINING RING 17	C*タトメワ 17	2
21		400-15912	ND_CENTER_PIN_COVER	センタ-ピンカバー-	2
22	01	SB-3120005-0A	BEARING	コロカ*リジ*クウケ	2
23	01	SB-3120005-0B	BEARING	コロカ*リジ*クウケ	2
24	01	SB-3120005-0C	BEARING	コロカ*リジ*クウケ	2
25	01	SB-3120005-0D	BEARING	コロカ*リジ*クウケ	2
26	01	SB-3120005-0E	BEARING	コロカ*リジ*クウケ	1
27		400-15903	ND_CENTER_LINK_SHAFT	センタ-リンクツテンシ*ク	2
28		SM-8080812-TP	SCREW M8X8	トメネジ* M8 L=8	2
29		400-40621	THRUST_WASHER	スラストワツシヤ-	2
30		400-15907	ND_PIN_A	ハリホ*ウクト*ウロツト*ピンA	1
31		400-15911	ND_PIN_LID_SCREW	ロツト*ピン*トメネジ*	1
32	01	SB-3080013-0A	BEARING	コロカ*リジ*クウケ	4
33	01	SB-3080013-0B	BEARING	コロカ*リジ*クウケ	4
34	01	SB-3080013-0C	BEARING	コロカ*リジ*クウケ	4
35	01	SB-3080013-0D	BEARING	コロカ*リジ*クウケ	4
36		400-15913	ND_PIN_COVER_A	ピンカバー-A	6
37		400-15908	ND_PIN_B	ハリホ*ウクト*ウロツト*ピンB	1
38		400-15911	ND_PIN_LID_SCREW	ロツト*ピン*トメネジ*	1
39		SM-8050412-TP	SCREW M5 L=4	トメネジ* M5 L=4	2
40		400-15904	ND_ROD_A	ハリホ*ウクト*ウロツト*A	2
41	01	SB-3080014-0A	BEARING	コロカ*リジ*クウケ	4
42	01	SB-3080014-0B	BEARING	コロカ*リジ*クウケ	4
43	01	SB-3080014-0C	BEARING	コロカ*リジ*クウケ	4
44	01	SB-3080014-0D	BEARING	コロカ*リジ*クウケ	4
45		400-15914	ND_PIN_COVER_B	ピンカバー-B	4
46	01	SB-3080015-0A	BEARING	コロカ*リジ*クウケ	4
47	01	SB-3080015-0B	BEARING	コロカ*リジ*クウケ	4
48	01	SB-3080015-0C	BEARING	コロカ*リジ*クウケ	4
49	01	SB-3080015-0D	BEARING	コロカ*リジ*クウケ	4
50		400-15915	ND_PIN_COVER_C	ピンカバー-C	4
51		400-40369	ND_PIN_E	ハリクト*ウロツト*ピンE	2
52		400-15911	ND_PIN_LID_SCREW	ロツト*ピン*トメネジ*	2
53		SQ-2040501-MZ	CONNECTING SCREW	ハ*イフ*レンケツネジ*	2
54		SQ-2060451-MZ	CONNECTING SCREW	ハ*イフ*レンケツネジ*	2

NOTE (注記) 01...SELECTIVE PARTS

選択部品

5. NEEDLE DRIVE COMPONENTS (2)(FOR LH-4168-7,4188-7)

針驅動關係 (2)(LH-4168-7,4188-7用)

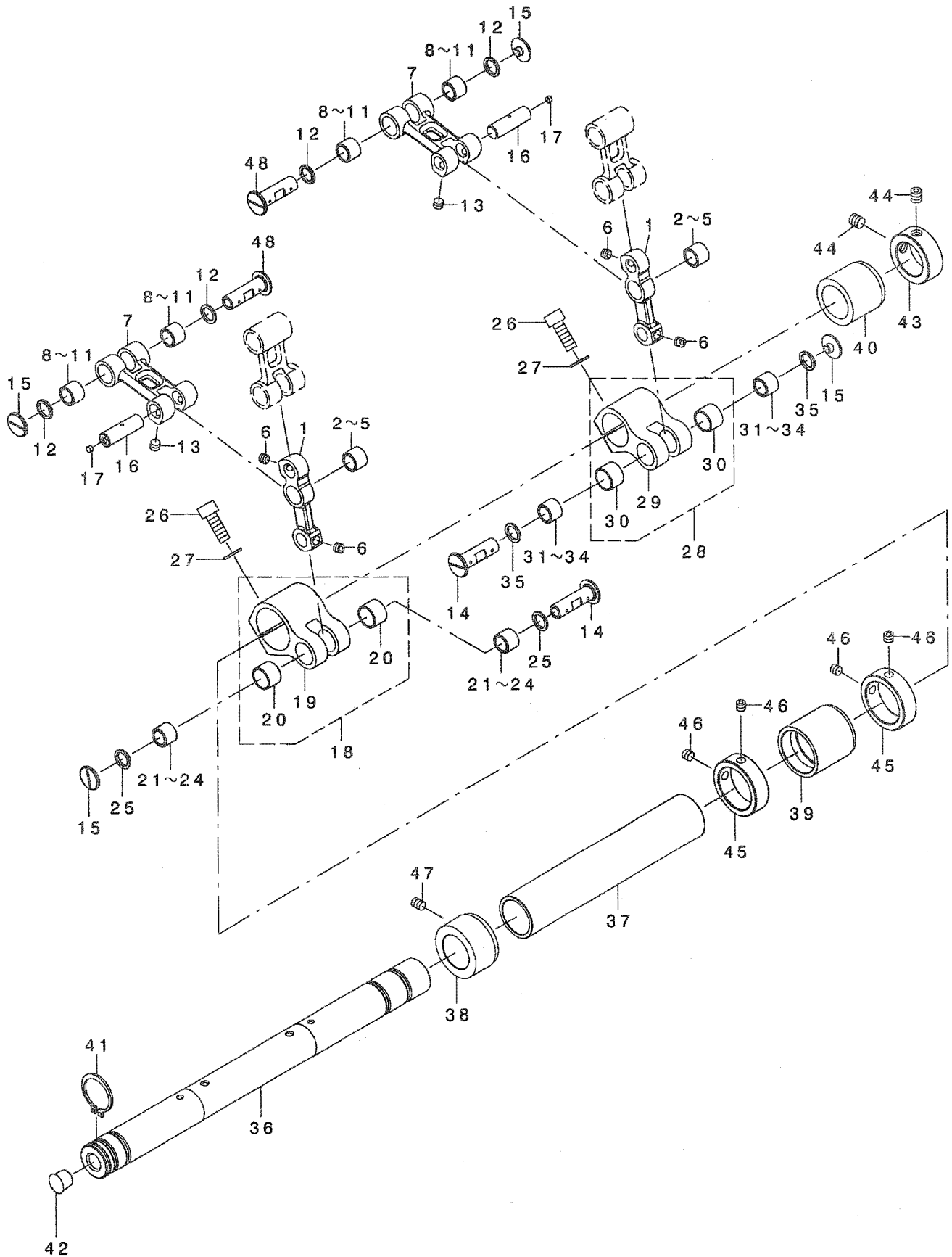

1		400-15905	ND_ROD_B	ハリホウ ウクトウ ウロツト B	2
2	01	SB-3080015-0A	BEARING	コロカ リン クウケ	2
3	01	SB-3080015-0B	BEARING	コロカ リン クウケ	2
4	01	SB-3080015-0C	BEARING	コロカ リン クウケ	2
5	01	SB-3080015-0D	BEARING	コロカ リン クウケ	2
6		SM-8050412-TP	SCREW M5 L=4	トメネジ M5 L=4	4
7		400-15906	ND_ROD_C	ハリホウ ウクトウ ウロツト C	2
8	01	SB-3080015-0A	BEARING	コロカ リン クウケ	4
9	01	SB-3080015-0B	BEARING	コロカ リン クウケ	4
10	01	SB-3080015-0C	BEARING	コロカ リン クウケ	4
11	01	SB-3080015-0D	BEARING	コロカ リン クウケ	4
12		400-15915	ND_PIN_COVER_C	ヒンカハ -C	4
13		SM-8050412-TP	SCREW M5 L=4	トメネジ M5 L=4	4
14		400-40369	ND_PIN_E	ハリクトウ ウロツト ビ ヂ VE	2
15		400-15911	ND_PIN_LID_SCREW	ロツト ビ トメネジ	4
16		400-15910	ND_PIN_D	ハリホウ ウクトウ ウロツト ビ ND	2
17		115-17307	PLUG	ハリクトウ -レハ -ビ シ フタ	2
18		400-15916	ASSY_ND_CRANK_R	ハリホウ ウクトウ ウクランクミキ クミ	1
19		400-15917	ND_CRANK_R	ハリホウ ウクトウ ウクランクミキ	(1)
20		400-15918	ND_CRANK_BUSH	クランクブ ッシュ	(2)
21	01	SB-3080015-0A	BEARING	コロカ リン クウケ	2
22	01	SB-3080015-0B	BEARING	コロカ リン クウケ	2
23	01	SB-3080015-0C	BEARING	コロカ リン クウケ	2
24	01	SB-3080015-0D	BEARING	コロカ リン クウケ	2
25		400-15915	ND_PIN_COVER_C	ヒンカハ -C	2
26		SM-6061602-TP	SCREW M6 L=16	ロツカクアナホ ルト	2
27		WP-0651056-SH	WASHER 6.5X11X1	ヒラサ ガ ネ 6.5X11X1	2
28		400-15919	ASSY_ND_CRANK_L	ハリホウ ウクトウ ウクランクヒダ リクミ	1
29		400-15920	ND_CRANK_L	ハリホウ ウクトウ ウクランクヒダ リ	(1)
30		400-15918	ND_CRANK_BUSH	クランクブ ッシュ	(2)
31	01	SB-3080015-0A	BEARING	コロカ リン クウケ	2
32	01	SB-3080015-0B	BEARING	コロカ リン クウケ	2
33	01	SB-3080015-0C	BEARING	コロカ リン クウケ	2
34	01	SB-3080015-0D	BEARING	コロカ リン クウケ	2
35		400-15915	ND_PIN_COVER_C	ヒンカハ -C	2
36		400-15921	ND_SHAFT_L	ハリホウ ウクトウ ウジ クヒダ リ	1
37		400-15922	ND_SHAFT_R	ハリホウ ウクトウ ウジ クミキ	1
38		400-15923	ND_SHAFT_BUSH_F	ハリホウ ウクトウ ウジ クマエ	1
39		400-15924	ND_SHAFT_BUSH_M	ハリホウ ウクトウ ウジ クナカ	1
40		400-15925	ND_SHAFT_BUSH_R	ハリホウ ウクトウ ウジ クウシロ	1
41		RC-1850001-KP	SNAP RING 18.5	Cカ タトメワ 18.5	1
42		TA-0950806-R0	RUBBER PLUG	トメセン	1
43		CS-2001181-TP	THRUST COLLAR D=20 W=11	スラストウケ D=20 W=11	1
44		SM-80606A2-TP	SCREW M6 L=6	ロツカクアナツキトメネジ M6 L=6	2
45		CS-2501081-TP	THRUST COLLAR D=25 W=10	スラストウケ D=25 W=10	2
46		SM-8050412-TP	SCREW M5 L=4	トメネジ M5 L=4	4
47		SM-8050612-TP	SCREW M5X6	トメネジ M5X0.8 L=6	1
48		400-15909	ND_PIN_C	ハリホウ ウクトウ ウロツト ビ NC	2

NOTE (注記)

01...SELECTIVE PARTS

選択部品

8. TENSION POST COMPONENTS (2)(FOR LH-4188-7)

糸調子関係 (2)(LH-4188-7用)

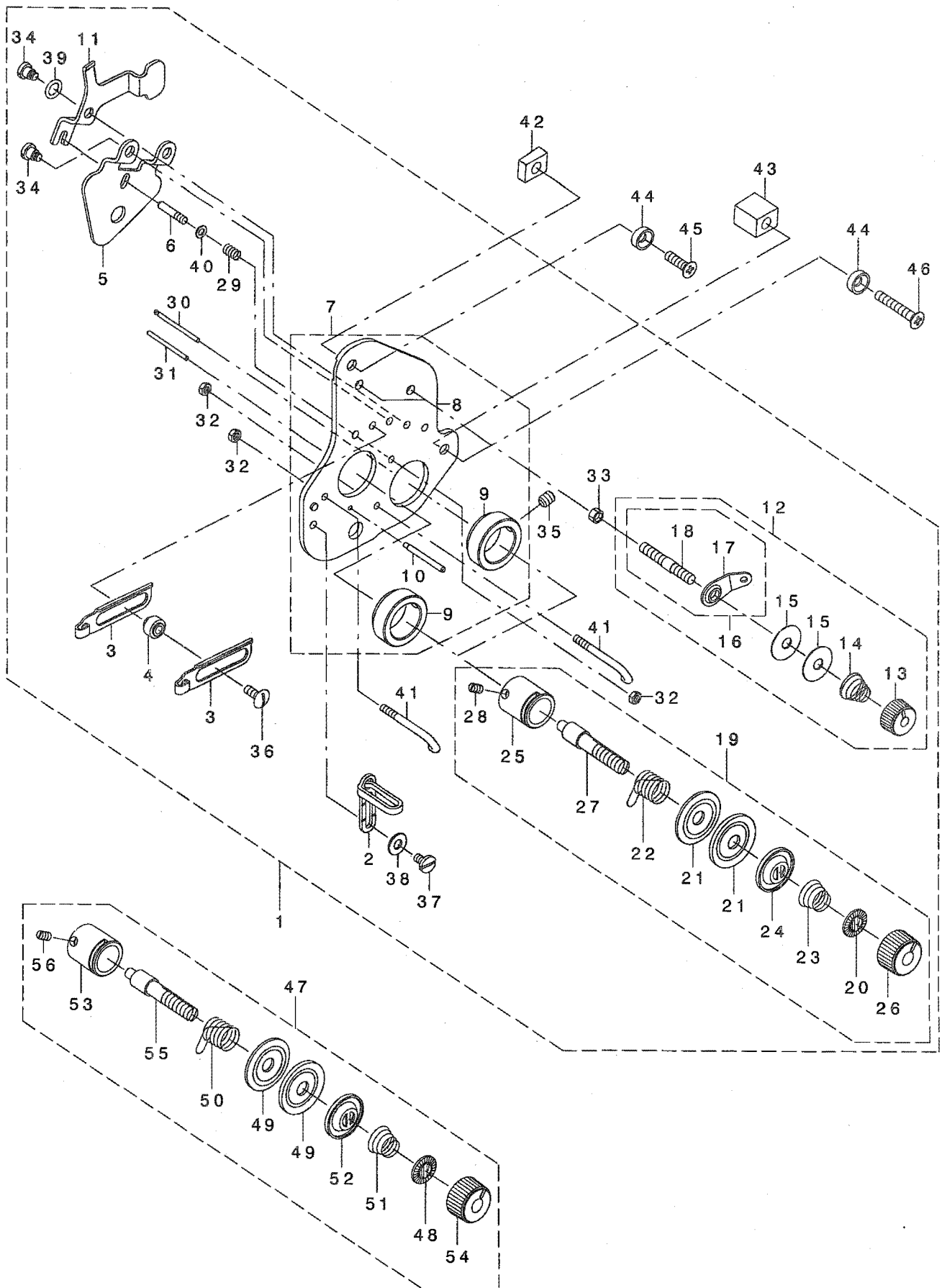



1	01	400-27867	COMP_THREAD_TENSION_88	イトチヨウシクミ88	1
2		228-11301	THREAD_GUIDE(UPPER), RIGHT	イトアンナイ(ウエ)ミキ	(1)
3		232-03201	TAKE-UP THREAD GUIDE	テンビ <sup>ン</sup> イトアンナイ	(2)
4		232-03300	THREAD_GUIDE COLLAR	イトアンナイカラ-	(2)
5		400-15698	DISK_RELEASE_PLATE	デ <sup>ィ</sup> イスクリリース <sup>ァ</sup> プレート	(1)
6		400-15699	SPRING_GUIDE	ス <sup>フ</sup> リンク <sup>カ</sup> イト	(1)
7		400-27866	ASSY_TENSION_BASE_88	イトチヨウシクミ88	(1)
8		400-27865	TENSION_BASE_PLATE_88	イトチヨウシクミ88	(1)
9		400-15697	THREAD_TENSION_BASE	イトチヨウシクミ	(2)
10		400-22463	THREAD_GUIDE_PIN	イトアンナイビ <sup>ン</sup>	(1)
11		400-16008	RELEASE_LEVER	サ <sup>ラ</sup> ウカ <sup>ツ</sup> レバ <sup>ー</sup>	(1)
12		400-22427	ASSY_THREAD_TENSION_A	イトマキイトチヨウシクミ	(2)
13		229-45703	THREAD TENSION NUT	タ <sup>ィ</sup> イ <sup>チ</sup> イトチヨウシクミナツト	(1)
14		229-45505	THREAD TENSION SPRING	タ <sup>ィ</sup> イ <sup>チ</sup> イトチヨウシクミ <sup>ハ</sup> ネ	(1)
15		B3214-047-000	BOBBIN WINDER TENSION DISC	イトチヨウシクミ <sup>サ</sup> ラ	(2)
16		225-29473	BOBBIN THREAD TENSION ROD ASM.	イトマキイトチヨウシクミ <sup>ウ</sup> (ケツコ <sup>ウ</sup> )	(1)
17		225-29408	BOBBIN THREAD GUIDE	イトマキイトアンナイ	(1)
18		225-29515	BOBBIN THREAD TENSION ROD	イトマキイトチヨウシクミ <sup>ウ</sup>	(1)
19		400-25161	ASSY_THREAD_TENSION_G	イトチヨウシクミG	(2)
20		229-21407	ROTATION STOPPER	イトチヨウシクミ <sup>ラ</sup> カイテント <sup>メ</sup>	(1)
21		229-21506	THREAD TENSION DISK	イトチヨウシクミ <sup>ラ</sup>	(2)
22☆		229-21605	THREAD TAKE-UP SPRING	イトトリ <sup>ハ</sup> ネ	(1)
23		229-62005	THREAD TENSION SPRING	イトチヨウシクミ <sup>ハ</sup> ネ	(1)
24		229-21803	DISK STOPPER	イトチヨウシクミ <sup>ラ</sup> オサエ	(1)
25		229-45307	THREAD TENSION POST BASE	イトチヨウシクミ <sup>ウ</sup> タ <sup>ィ</sup>	(1)
26		236-26005	THREAD TENSION NUT	イトチヨウシクミナツト	(1)
27		400-25162	THREAD_TENSION_POST	イトチヨウシクミ <sup>ウ</sup>	(1)
28		SS-8090670-SP	SCREW 9/64-40 L= 5.5	トメネジ <sup>ィ</sup> 9/64-40 L=5.5	(1)
29		B2428-771-000	PRESSER PLATE ADJUSTING SPRING	オシ <sup>イ</sup> タ <sup>ィ</sup> チヨウシクミ <sup>ハ</sup> ネ	(1)
30		B3118-415-000	TENSION RELEASE PIN	イトコ <sup>ル</sup> メ <sup>ビ</sup> ン	(1)
31		B3118-552-C00	TENSION RELEASE PIN C	イトコ <sup>ル</sup> メ <sup>ビ</sup> ン C	(1)
32		NS-6080210-SP	NUT 1/8-44	ロツカクナツト 1/8-44	(3)
33		NS-6110310-SP	NUT 11/64-40	ロツカクナツト 11/64-40	(2)
34		SD-0470316-TP	SHOULDER SCREW D=4.7 H=3.1	タ <sup>ィ</sup> ンネジ <sup>ィ</sup> D=4.7 H=3.1	(3)
35		SM-8050612-TP	SCREW M5X6	トメネジ <sup>ィ</sup> M5X0.8 L=6	(2)
36		SS-5091020-SP	SCREW 9/64-40 L= 9.5	トラスネジ <sup>ィ</sup> 9/64-40 L=9.5	(2)
37		SS-6090630-TP	SCREW 9/64-40 L=6	ヒラネジ <sup>ィ</sup> 9/64-40 L=6	(1)
38		WP-0450801-SP	WASHER	ヒラサ <sup>カ</sup> ネ	(1)
39		RO-0601501-00	RUBBER RING	オリ <sup>ン</sup> ク	(1)
40		WP-0350516-SD	WASHER 3.5X6X0.5	ヒラサ <sup>カ</sup> ネ 3.5X6X0.5	(1)
41		400-49219	THREAD_GUIDE	イトアンナイ	(2)
42		400-16349	PLATE_SPACER_A	イトチヨウシクミ <sup>タ</sup> イ <sup>ァ</sup>	1
43		400-16350	PLATE_SPACER_B	イトチヨウシクミ <sup>タ</sup> イ <sup>ィ</sup> B	1
44		400-16351	PLATE_SPACER_UPPER	イトチヨウシクミ <sup>タ</sup> イ <sup>ィ</sup> ウエ	2
45		SM-1041401-SN	SCREW M4X0.7 L=14	サラコネジ <sup>ィ</sup> M4X0.7 L=14	1
46		SM-1042501-SP	SCREW M4X0.7 L=25	サラコネジ <sup>ィ</sup> M4X0.7 L=25	1
47	01	400-25159	ASSY_THREAD_TENSION	イトチヨウシクミ	2
48		229-21407	ROTATION STOPPER	イトチヨウシクミ <sup>ラ</sup> カイテント <sup>メ</sup>	(1)
49		229-21506	THREAD TENSION DISK	イトチヨウシクミ <sup>ラ</sup>	(2)
50☆		229-21605	THREAD TAKE-UP SPRING	イトトリ <sup>ハ</sup> ネ	(1)
51		229-62005	THREAD TENSION SPRING	イトチヨウシクミ <sup>ハ</sup> ネ	(1)
52		229-21803	DISK STOPPER	イトチヨウシクミ <sup>ラ</sup> オサエ	(1)
53		229-45307	THREAD TENSION POST BASE	イトチヨウシクミ <sup>ウ</sup> タ <sup>ィ</sup>	(1)
54		236-26005	THREAD TENSION NUT	イトチヨウシクミナツト	(1)
55		400-25162	THREAD_TENSION_POST	イトチヨウシクミ <sup>ウ</sup>	(1)
56		SS-8090670-SP	SCREW 9/64-40 L= 5.5	トメネジ <sup>ィ</sup> 9/64-40 L=5.5	(1)

NOTE (注記)

01...TYPE S(OPTIONAL PARTS)

S仕様(オプション部品)

9. HOOK & HOOK DRIVING SHAFT COMPONENTS (1)(FOR LH-4128,4128-7,4168-7)

釜・下軸関係(1)(LH-4128,4128-7,4168-7用)

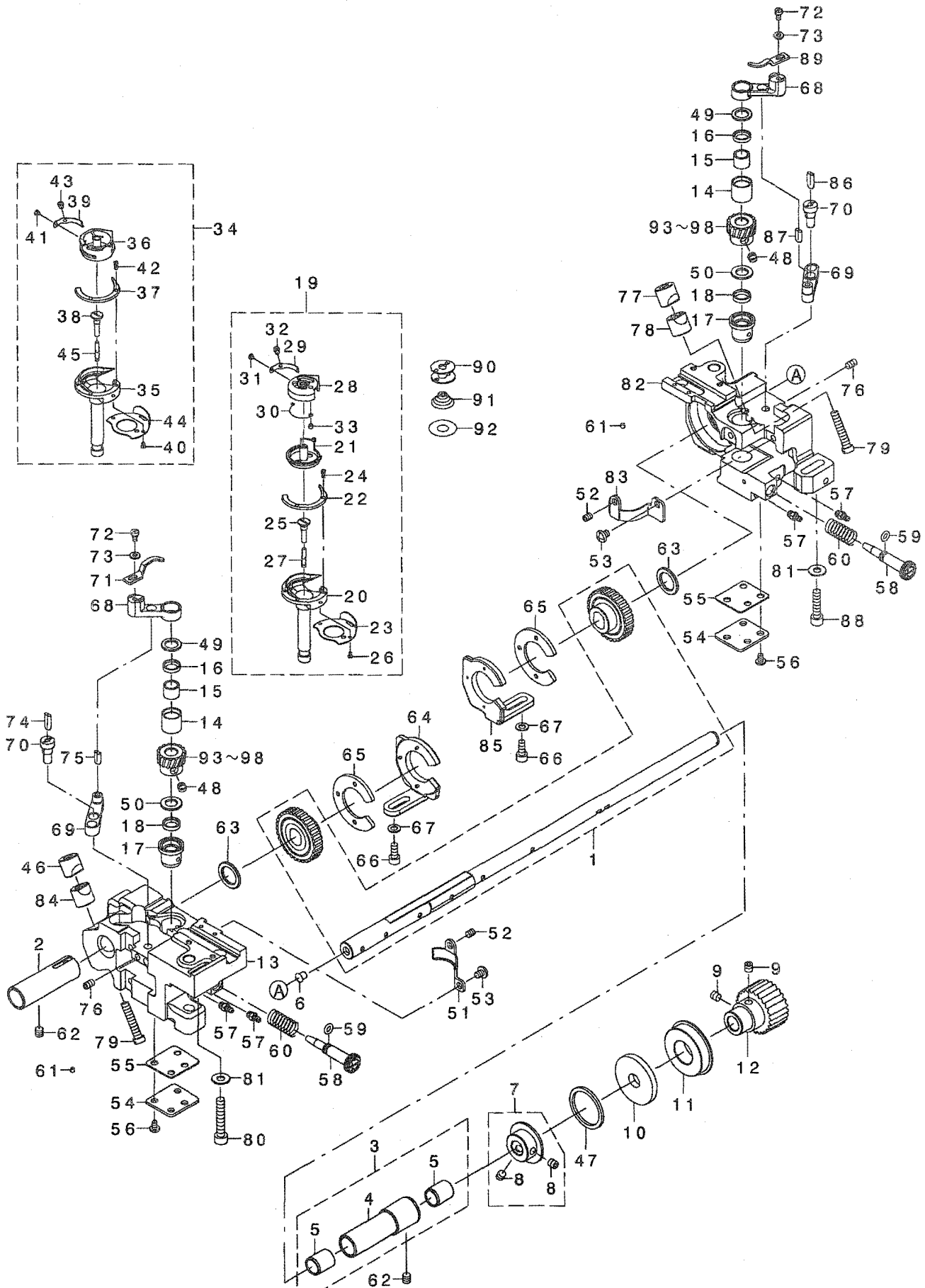

1		400-40720	ASSY LOWER SHAFT	アセンブリ シャフト	1
2		400-20547	LOWER SHAFT BUSH-F	アセンブリ シャフトブッシュ(F)	1
3		400-17576	ASSY-LOWER SHAFT BUSH-M	アセンブリ シャフトブッシュ(M)	1
4		400-17577	LOWER SHAFT BUSH-M	アセンブリ シャフトブッシュ(M)	(1)
5		400-17578	INNER BUSH	インナーブッシュ	(2)
6		TA-1550902-RO	PLUG	プラグ D=15.5 L=9	1
7		400-31351	ASSY LOWER SHAFT COLLAR	アセンブリ クラスチックカラー	1
8		SM-80606A2-TP	SCREW M6 L=6	ロブカクアツキトメネジ M6 L=6	(2)
9		SM-80606A2-TP	SCREW M6 L=6	ロブカクアツキトメネジ M6 L=6	2
10		236-18804	OIL SEAL	オイルシール	1
11		SB-1200010-00	BEARING	ボールベアリング	1
12		400-17115	LOWER SPROCKET	アセンブリ ロケット	1
13		400-21235	HOOK SHAFT BASE-L	カムシャフトベース(L)	1
14		400-13039	HOOK UPPER BUSH	カムシャフト上ブッシュ	2
15		SB-3095301-0A	NEEDLE BEARING 9.525X9.52	ニードルベアリング 9.525X9.52	2
16		B1631-850-000	OIL SEAL	アセンブリ オイルシール	2
17		400-13040	HOOK LOWER BUSH	カムシャフト下ブッシュ	2
18		B1631-850-000	OIL SEAL	アセンブリ オイルシール	2
19☆	01	400-25164	COMP-CAP HOOK	キャップカムソック	2
20		400-13777	OUTER HOOK(E)	ソトカム(E)	(1)
21		400-13783	CAP INNERHOOK	キャップナカカム	(1)
22		400-13784	HOOK GIB	ナカカムギブ	(1)
23		400-21053	NEEDLE POSITIONER	ハリウケ	(1)
24		101-12803	SCREW	オリエトメネジ	(2)
25		400-12085	OIL PLUG	オイルプラグ	(1)
26		101-12902	SCREW	ハリウケトメネジ	(2)
27		110-15906	OIL WICK	アセンブリ クラフトメネジ ユジン	(1)
28		400-19224	BOBBIN CASE	ボビンケース(カタハリウケ)	(1)
29		226-88501	TENSION ADJUSTING SPRING	テンション調整コイルスプリング (0.25)	(1)
30		226-88204	SPRING	テンション調整コイルスプリング	(1)
31		101-10500	TENSION SPRING INSTALLING SCREW	テンション調整コイルスプリング取付ネジ	(1)
32		226-12907	TENSION ADJUSTING SCREW	テンション調整コイルスプリング調整ネジ	(1)
33		SS-6560150-SH	SCREW 3/32-80 L=1.3	ピッチネジ 3/32-80 L=1.3	(1)
34☆	02	400-13786	ASSY-RATCH HOOK	ラッチカム(クミ)	2
35		400-13777	OUTER HOOK(E)	ソトカム(E)	(1)
36		400-13782	RATCH INNERHOOK	ラッチナカカム	(1)
37		400-13784	HOOK GIB	ナカカムギブ	(1)
38		400-12085	OIL PLUG	オイルプラグ	(1)
39		226-12402	BOBBIN CASE TENSION SPRING	ボビンケーステンションスプリング	(1)
40		101-12902	SCREW	ハリウケトメネジ	(2)
41		101-10500	TENSION SPRING INSTALLING SCREW	テンション調整コイルスプリング取付ネジ	(1)
42		101-12803	SCREW	オリエトメネジ	(2)
43		101-10609	TENSION ADJUSTING SCREW	テンション調整コイルスプリング調整ネジ	(1)
44		400-21053	NEEDLE POSITIONER	ハリウケ	(1)
45		110-15906	OIL WICK	アセンブリ クラフトメネジ ユジン	(1)
46	*	400-32309	SADDLE INSTALLING BLOCK	カムシャフト取付ブロック	1
47		400-13061	THRUST WASHER	スラストワッシャー	1
48		SM-8060550-TP	SCREW M6 L=4.5	トメネジ M6 L=4.5	6
49		101-11201	THRUST WASHER, F	カムシャフトスラストワッシャー	2
50		B1818-051-C00	THRUST WASHER	スラストワッシャー C	2
51		400-18526	GEAR COVER-L	ギヤカバー(L)	1
52		SM-8050612-TP	SCREW M5X6	トメネジ M5X0.8 L=6	2
53		SM-4050655-SP	SCREW M5 L=6	ナハコネジ M5 L=6	2
54		400-22589	BOTTOM COVER	カムシャフト底カバー	2
55		400-22590	BOTTOM COVER GASKET	カムシャフト底カバーガスケット	2
56		SM-4050655-SP	SCREW M5 L=6	ナハコネジ M5 L=6	8
57		SQ-2050453-MZ	CONNECTING SCREW	ハブアーム接続ネジ	4
58		400-16748	OIL ADJUSTING SCREW	カムシャフトオイル調整ネジ	2
59		RO-0442401-00	RUBBER RING	オリウケ	2
60		E3029-715-000	CHUCK SPRING Z	チャックスプリング Z	2
61		TA-0290301-MO	PLUG	プラグ D=2.9X3.2 L=3	12
62		SM-80606A2-TP	SCREW M6 L=6	ロブカクアツキトメネジ M6 L=6	2
63		400-11009	GEAR SPACER-A	ギヤスペーサーA	2
64		400-25354	ASSY-GEAR HOLDER-L	ギヤホルダー(L)クミ	1
65		400-25353	GEAR SPACER-B	ギヤスペーサーB	2
66		SM-6051202-TP	SCREW M5X0.8 L=12	ロブカクアツキトメネジ M5X0.8 L=12	4
67		WP-0550800-SP	WASHER 5.5X10X0.8	ヒラシネガネ 5.5X10X0.8	4
68		400-12301	INNERHOOK GUIDE ARM	ナカカムガイドアーム	2
69		232-02104	INNER HOOK GUIDE LINK	ナカカムガイドリンク	2
70		232-02302	INNER HOOK GUIDE ARM SHAFT	ナカカムガイドアームシャフト	2
71		400-12302	INNERHOOK GUIDE-L	ナカカムガイド(L)	1
72		SM-67506A0-TP	SCREW M3.5 L=6	ヒラコネジ M3.5 L=6	2
73		WP-0371016-SD	WASHER 3.7X8X1	ヒラシネガネ 3.7X8X1	2
74		CQ-3030000-00	OIL WICK	ユジン	0.03
75		CQ-3030000-00	OIL WICK	ユジン	0.02
76		SM-8050812-TP	SCREW M5X8	トメネジ M5X0.8 L=8	2
77		101-09908	SADDLE INSTALLING BLOCK, UPPER	カムシャフト取付ブロック(上)	1
78		101-12407	SADDLE INSTALLING BLOCK, LOWER	カムシャフト取付ブロック(下)	1
79		SS-6153040-SP	SCREW 15/64-28 L=30	ピッチネジ 15/64-28 L=30	2
80		SM-6063502-TP	SCREW M6 L=35	ロブカクアツキトメネジ	1
81		WP-0621046-SP	WASHER	ヒラシネガネ	2
82		400-21236	HOOK SHAFT BASE-R	カムシャフトベース(R)	1
83		400-18527	GEAR COVER-R	ギヤカバー(R)	1
84	*	400-32310	SADDLE INSTALLING BLOCK	カムシャフト取付ブロック	1
85		400-25355	ASSY-GEAR HOLDER-R	ギヤホルダー(R)クミ	1
86		CQ-3030000-00	OIL WICK	ユジン	0.03
87		CQ-3030000-00	OIL WICK	ユジン	0.02
88		SM-6062502-TP	SCREW M6 L=25	ロブカクアツキトメネジ M6 L=25	1
89		400-12304	INNERHOOK GUIDE-R	ナカカムガイド(R)	1
90		102-10805	HARD ALUMITE BOBBIN	コウチアルミボビン	2
91	03	101-11508	SPRING	クランプスプリング	2
92	03	226-53802	SHEET	クランプシート	1
93	04	400-28560	HOOK SHAFT GEAR-A	カムシャフトギヤA	2
94	04	400-28561	HOOK SHAFT GEAR-B	カムシャフトギヤB	1
95	04	400-28562	HOOK SHAFT GEAR-C	カムシャフトギヤC	1
96	04	400-28563	HOOK SHAFT GEAR-D	カムシャフトギヤD	1
97	04	400-40549	HOOK SHAFT GEAR-E	カムシャフトギヤE	1
98	04	400-40550	HOOK SHAFT GEAR-F	カムシャフトギヤF	1

NOTE (注記)

01...FOR LH-4168-7  
02...FOR LH-4128,4128-7  
03...FOR LH-4128-7,4168-7,4188-7  
04...SELECTIVE PARTS

LH-4168-7用  
LH-4128,4128-7用  
LH-4128-7,4168-7,4188-7用  
選択部品

10. HOOK & HOOK DRIVING SHAFT COMPONENTS (2)(FOR LH-4188-7)

釜・下軸関係 (2)(LH-4188-7用)

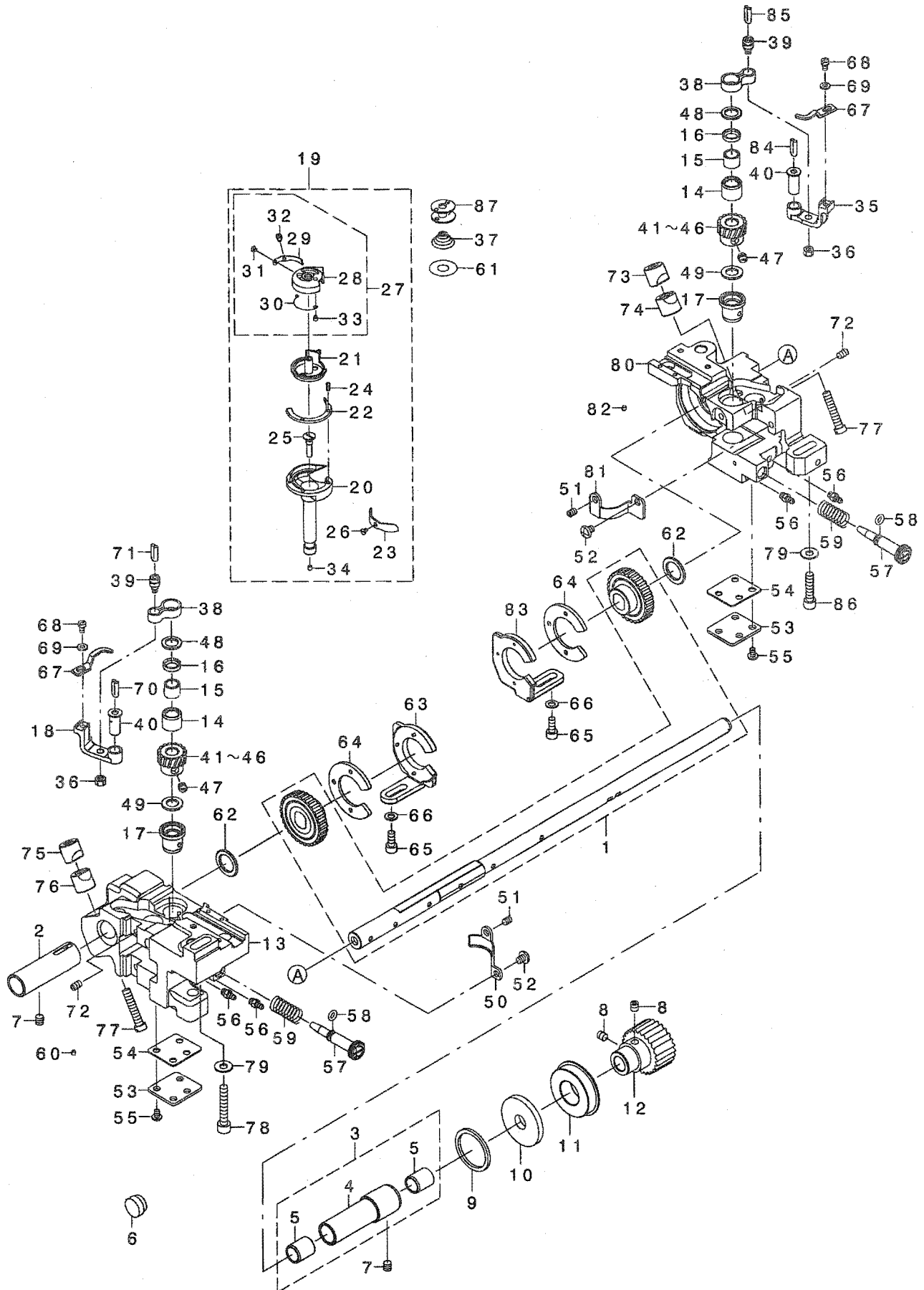

1	400-40720	ASSY LOWER SHAFT	シモジ クミ	1
2	400-20547	LOWER_SHAFT_BUSH-F	シモジ クマメタル(A)	1
3	400-17576	ASSY-LOWER_SHAFT_BUSH-M	シモジ クナカメタル(クミ)	1
4	400-17577	LOWER_SHAFT_BUSH-M	シモジ クナカメタル	(1)
5	400-17578	INNER_BUSH	ジ' クウケア ヲラ	(2)
6	TA-1550902-RO	PLUG	トメシ D=15.5 L=9	1
7	SM-80606A2-TP	SCREW M6 L=6	ロツカクアナヅキトメシ M6 L=6	2
8	SM-80606A2-TP	SCREW M6 L=6	ロツカクアナヅキトメシ M6 L=6	2
9	400-13061	THRUST WASHER	スラストガ' ネ	1
10	236-18804	OIL SEAL	ジ' ヨウケ' オクリシ' クウロロイネシ-ル	1
11	SB-1200010-00	BEARING	コ田ガ' リシ' クウケ	1
12	400-17115	LOWER_SPROCKET	シモジ' クス' ロケツト	1
13	400-19213	L-HOOKSHAFT_BASE L	オオカマカマジ' クダ' イ(ヒダ' リ)	1
14	400-49436	ASSY_HOOK_UPPER_BUSH_88	カマジ' クウツメタル88クミ	2
15	SB-3095301-0A	NEEDLE BEARING 9.525X9.52	ニ-ト' ル' フリシ' 9.525X9.52	2
16	B1631-850-000	OIL SEAL	チヨ-セツネイ' オイシシ-ル	2
17	400-13040	HOOK_LOWER_BUSH	カマジ' クタメタル	2
18	400-43311	OPENER LEVER CRANK_L	オ-ア' ナレハ' -クランクヒダ' リ	1
19☆	400-18976	ASSY-LARGE_HOOK	カタハリカマ(クミ)オオカマ	2
20	400-18977	OUTER_HOOK(L)	ソトカマ(オオカマ)	(1)
21	400-34303	CAP_INNERHOOK	キヤツア' ナカガ' マ(オオカ' マ)	(1)
22	400-18978	HOOK_GIB	ナカカメシエ(オオカマ)	(1)
23	228-13703	NEEDLE POSITIONER	ハリウケ(オオカ' マ)	(1)
24	101-12803	SCREW	オチエトメシ	(2)
25	400-12085	OIL PLUG	オイル' ラク'	(1)
26	228-14008	SCREW	ハリウケトメシ	(1)
27	228-27257	BOBBIN CASE ASM.	ホ' ビ' シカ-ス(カタハリウケ)クミ	(1)
28	228-27208	BOBBIN CASE	ホ' ビ' シカ-ス(オオカ' マ)カタハリウケ	(1)
29	228-27406	SPRING(0.3)	シタイチヨウシハ' ネ(0.3)オオカ' マ	(1)
30	228-27307	SPRING	シタイキヨウシヨウハ' ネ(オオカ' マ)	(1)
31	101-10500	TENSION SPRING INSTALLING SCRE	シタイチヨウシハ' ネトメシ	(1)
32	101-10609	TENSION ADJUSTING SCREW	シタイチヨウシク' チヨ-セツネシ	(1)
33	SS-6560150-SH	SCREW 3/32-80 L=1.3	ヒラネシ' 3/32-80 L=1.3.2	(1)
34	TA-0290301-MO	PLUG	トメシ D=2.9X3.2 L=3	(1)
35	400-41109	OPENING LEVER CRANK R	オ-ア' ナレハ' -クランククミ	1
36	NS-6110420-SP	NUT 11/64-40	ロツカクナツト 11/64-40	2
37	101-11508	SPRING	ク-テンホ' -シハ' ネ	2
38	228-13000	BOBBIN CASE OPENING LEVER LINK	ナカガ' マフンナイリシク(オオカ' マ)	2
39	B1821-051-000	CRANK SCREW STUD	ナカガ' マ' フンナイ' クランクビ' シ	2
40	B1823-051-000	OPENING LEVER CRANK PIN	ナカガ' マ' フンナイウチ' シ' ク	2
41	01 400-28560	HOOK_SHAFT_GEAR-A	カマジ' クネジ' ハク' ルマA	1
42	01 400-28561	HOOK_SHAFT_GEAR-B	カマジ' クネジ' ハク' ルマB	1
43	01 400-28562	HOOK_SHAFT_GEAR-C	カマジ' クネジ' ハク' ルマC	1
44	01 400-28563	HOOK_SHAFT_GEAR-D	カマジ' クネジ' ハク' ルマD	1
45	01 400-40549	HOOK_SHAFT_GEAR-E	カマジ' クネジ' ハク' ルマE	1
46	01 400-40550	HOOK_SHAFT_GEAR-F	カマジ' クネジ' ハク' ルマF	1
47	SM-8060550-TP	SCREW M6 L=4.5	トメシ' M6 L=4.5	6
48	101-11201	THRUST WASHER, F	カマジ' クウツメタル' スラストイタ 1.4	2
49	B1818-051-C00	THRUST WASHER	ネジ' ハク' ルマ' スラストイタ C	2
50	400-18526	GEAR COVER-L	ギ' ヤカハ' -(ヒダ' リ)	1
51	SM-8050612-TP	SCREW M5X8	トメシ' M5X0.8 L=6	2
52	SM-4050655-SP	SCREW M5 L=6	ナ' コネシ' M5 L=6	2
53	400-22589	BOTTOM_COVER	カマジ' クダ' イタ	2
54	400-22590	BOTTOM_COVER_GASKET	カマジ' クダ' イハ' ヲキン	2
55	SM-4050655-SP	SCREW M5 L=6	ナ' コネシ' M5 L=6	8
56	SQ-2050453-MZ	CONNECTING SCREW	ホ' イ' レシクツネシ	4
57	400-16748	OIL_ADJUSTING_SCREW	カマユリヨウチヨウセツネシ	2
58	RO-0442401-00	RUBBER SPRING	0リシク	2
59	E3029-715-000	CHUCK SPRING Z	チキツクス' リシク' Z	2
60	TA-0290301-MO	PLUG	トメシ D=2.9X3.2 L=3	6
61	* 228-19809	SHEET	クウケンシ' ウツツト (オオカ' マ)	2
62	400-11009	GEAR_SPACER-A	ギ' ヤスハ' -サA	2
63	400-25354	ASSY-GEAR HOLDER-L	ギ' ヤスハ' -(L)クミ	1
64	400-25353	GEAR_SPACER-B	ギ' ヤスハ' -サB	2
65	SM-6051202-TP	SCREW M5X0.8 L=12	ロツカクアナヅ' ルト M5X0.8 L=12	4
66	WP-0550800-SP	WASHER 5.5X10X0.8	ヒラシ' ガ' ネ 5.5X10X0.8	4
67	228-13208	BOBBIN CASE OPENING LEVER	ナカガ' マフンナイ(オオカ' マ)	2
68	SM-67506A0-TP	SCREW M3.5 L=6	ヒラコネシ' M3.5 L=6	2
69	WP-0371016-SD	WASHER 3.7X8X1	ヒラシ' ガ' ネ 3.7X8X1	2
70	CQ-3030000-00	OIL WICK	ユシ	0.03
71	CQ-3030000-00	OIL WICK	ユシ	0.02
72	SM-8050812-TP	SCREW M5X8	トメシ' M5X0.8 L=8	2
73	101-09908	SADDLE INSTALLING BLOCK, UPPER	カマジ' クダ' イトメ' ウ	1
74	101-12407	SADDLE INSTALLING BLOCK, LOWER	カマジ' クダ' イトメ' シタ	1
75	400-32309	SCREW 15/64-28 L=30	ヒラネシ' 15/64-28 L=30	1
76	400-32310	SCREW M6 L=35	ロツカクアナヅ' ルト	1
77	SS-6153040-SP	WASHER	ヒラシ' ガ' ネ	2
78	SM-6063502-TP	SCREW M6 L=35	ロツカクアナヅ' ルト	1
79	WP-0621046-SP	GEAR_COVER-R	ギ' ヤカハ' -(ミキ')	2
80	400-19214	PLUG	トメシ D=2.9X3.2 L=3	1
81	400-18527	GEAR_COVER-R	ギ' ヤカハ' -(ミキ')	1
82	TA-0290301-MO	PLUG	トメシ D=2.9X3.2 L=3	6
83	400-25355	ASSY-GEAR HOLDER-R	ギ' ヤスハ' -(R)クミ	1
84	CQ-3030000-00	OIL WICK	ユシ	0.03
85	CQ-3030000-00	OIL WICK	ユシ	0.02
86	SM-6062502-TP	SCREW M6 L=25	ロツカクアナヅ' ルト M6 L=25	1
87	102-31603	BOBBIN	ホ' ビ' シ	2

NOTE (注記) 01...SELECTIVE PARTS

選択部品

# 11. FEED MECHANISM COMPONENTS

送り関係

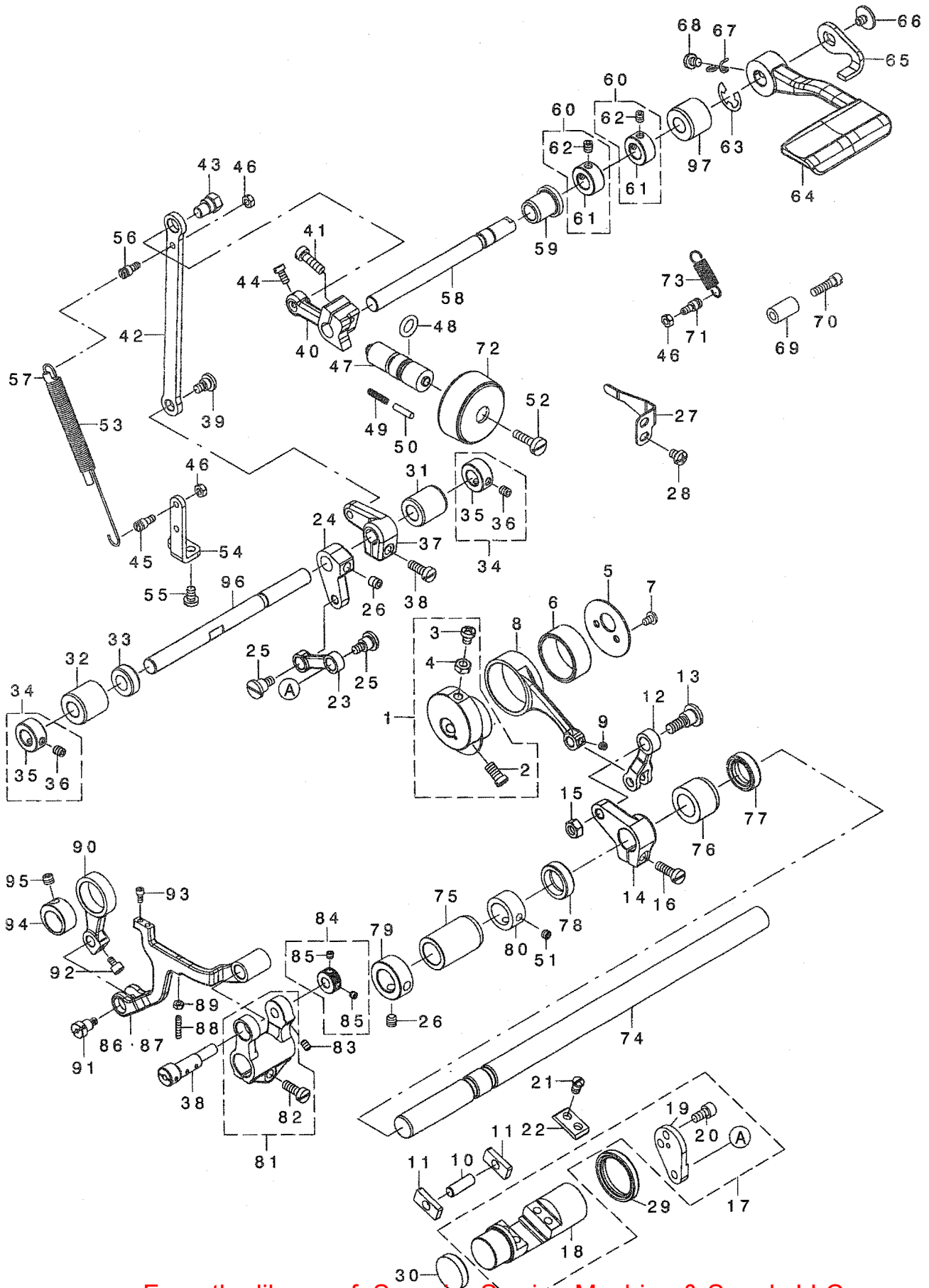

1	400-31348	ASSY_FD_ECCENTRIC_CAM	スィハイネクリカミ	1
2	SM-6061150-TP	SCREW M6 L=11	ヒラコネジ M6 L=11	(2)
3	SM-4051255-SP	SCREW M5 L=12	ナハコネジ M5 L=12	(1)
4	NM-6050001-SP	NUT M5	ロツカクナツ M5X0.8 1個	(1)
5	400-11906	FD_CAM_LID	スィハイネクリカミ	1
6	BT636-581-BOU	NEEDLE BEARING B	ニードル B	1
7	SM-4040655-SP	SCREW M4 L=6	ナハコネジ M4 L=6	2
8	400-11908	FD_CAM_ROD	スィハイネクリカミ	1
9	SM-8040412-TP	SET SCREW M4 L=4	トメネジ	1
10	B1653-470-000	PIN	カクコマピン	1
11	225-09606	FEED DRIVING ROCKER BLOCK, S	ネクリチヨウセツタイカクコマ S	2
12	400-11913	FEED ROCKER_ARM_ROD	ネクリレンクワロッド	1
13	SD-0900706-TP	SHOULDER SCREW D=9 H=7	ダンネジ D=9 H=7	1
14	400-11914	FEED_ROCKER_ARM	スィハイネクリカミ	1
15	NM-6060001-CP	NUT M6	ロツカクナツ M6	1
16	SM-6051600-SP	SCREW M5 L=16	ヒラコネジ M5 L=16	1
17	400-25302	ASSY-FEED_ADJUSTING	ネクリチヨウセツタイ(クミ)	1
18	400-11909	FEED_ADJUSTING	ネクリチヨウセツタイ	(1)
19	400-11917	FEED_ADJUSTING_ARM	ネクリチヨウセツタイウデ	(1)
20	SM-6051002-TP	SCREW M5X0.8 L=10	ロツカクナツ M5X0.8 L=10	(2)
21	SM-7050850-TP	SCREW M5 L=8	マニヒラコネジ M5 L=8	4
22	400-11910	FEED_ADJUSTING_PLATE	ネクリチヨウセツタイフタ	2
23	400-11918	FEED_ADJUSTING_ARM_LINK	ネクリチヨウセツタイウデ リンク	1
24	400-11919	FC_SHAFT_ARM_A	ネクリハンゴンクワチ A	1
25	SD-0800616-TP	SHOULDER SCREW D=8 H=6.1	ダンネジ D=8 H=6.1	2
26	SM-80608A2-TP	SCREW M6 L=6	ロツカクナツ M6 L=6	3
27	400-11912	FEED_ADJUSTING_STOPPER	チヨウセツタイストッパ	1
28	SM-4050655-SP	SCREW M5 L=6	ナハコネジ M5 L=6	2
29	400-11868	FEED_ADJUSTING_OIL_SEAL	ネクリチヨウセツタイオイルシール	1
30	400-26009	FEED_ADJUSTING_CAP	チヨウセツタイゴムキャップ	1
31	236-12807	METAL_A	ネクリハンゴンクワチ A	1
32	236-12906	METAL_B	ネクリハンゴンクワチ B	1
33	236-12609	FEED_CHANGING_SHAFT_OIL_SEAL	ハンゴンクワチオイルシール	1
34	400-10464	THRUST_COLLAR_ASM	ネクリコシキ	2
35	400-10467	THRUST_COLLAR	ネクリコシキ	(1)
36	400-10469	THRUST_COLLAR_SCREW	ネクリコシキネジ	(2)
37	400-11922	FC_SHAFT_ARM_B	ネクリハンゴンクワチ B	1
38	400-11932	FEED_BASE_SHAFT	ネクリダ イ	1
39	SD-0700406-TP	SHOULDER SCREW	ダンネジ D=7 H=4	1
40	400-11923	FEED_REGULATOR	ネクリチヨウセツタイ	1
41	SM-6051600-SP	SCREW M5 L=16	ヒラコネジ M5 L=16	1
42	400-11924	FEED_REGULATOR_ROD	ネクリチヨウセツタイロッド	1
43	236-13409	FEED_ADJUSTING_PIN	ネクリチヨウセツタイピン	1
44	SM-6040800-SP	SCREW	ヒラコネジ	2
45	400-11926	SPRING_HOOK	ハネカケ	1
46	NM-6040001-SC	NUT M4	ロツカクナツ M4	3
47	229-11804	FEED_REGULATOR_SCREW	ネクリチヨウセツタイネジ	1
48	RO-0922702-00	RUBBER_RING	Oリング	1
49	229-12109	FEED_REGULATOR_PIN_SPRING	ネクリチヨウセツタイハネ	1
50	229-12000	FEED_REGULATOR_PIN	ネクリチヨウセツタイピン	1
51	SM-8050412-TP	SCREW M5 L=4	トメネジ M5 L=4	2
52	SS-6121860-SP	SCREW 3/16-28 L=18	ヒラコネジ 3/16-28 L=18	1
53	400-25315	FEED_ADJUST_SPRING	ネクリチヨウセツタイハネ	1
54	400-15950	SPRING_HOOK_PLATE	ハネカケプレート	1
55	SM-4040855-SP	SCREW	ナハコネジ	2
56	400-11926	SPRING_HOOK	ハネカケ	1
57	236-30007	TUBE	チューブ	0.08
58	400-15947	FEED_REGULATOR_SHAFT	ネクリチヨウセツタイイ	1
59	400-13549	RVS_FEED_SHAFT_BUSH_F	キヤクネクリカミ	1
60	400-10464	THRUST_COLLAR_ASM	ネクリコシキ	2
61	400-10467	THRUST_COLLAR	ネクリコシキ	(1)
62	400-10469	THRUST_COLLAR_SCREW	ネクリコシキネジ	(2)
63	RE-0900000-KO	E-RING 9	Eリング 9	1
64	400-16677	REVERSE_FEED_LEVER	キヤクネクリカミ	1
65	400-15949	REVERSE_FEED_LINK	キヤクネクリカミ	1
66	SM-6050650-TP	SCREW M5 L=6	ヒラコネジ M5 L=6	1
67	226-56003	SPRING_SUSPENSION	レバハネカケ	1
68	SM-4050655-SP	SCREW M5 L=6	ナハコネジ M5 L=6	1
69	229-52501	BACK_LEVER_STOPPER	ハネカケ	1
70	SS-6121840-SP	SCREW 3/16-28 L=18	ヒラコネジ 3/16-28 L=18	1
71	400-11926	SPRING_HOOK	ハネカケ	1
72	110-71909	FEED_DIAL	ネクリダダイヤル	1
73	262-26209	SPRING	イネキリ	1
74	400-11916	FEED_ROCKER_SHAFT	スィハイネクリカミ	1
75	400-11939	FEED_SHAFT_BUSH_F	スィハイネクリカミ	1
76	400-11940	FEED_SHAFT_BUSH_R	スィハイネクリカミ	1
77	400-13362	FEED_SHAFT_OIL_SEAL_A	スィハイネクリカミ	1
78	400-25316	FEED_SHAFT_OIL_SEAL_B	スィハイネクリカミ	1
79	CS-1501171-TP	THRUST_COLLAR D=15 W=11	スラストウケ D=15 W=11	1
80	CS-1501181-TP	THRUST_COLLAR D=16 W=11	スラストウケ D=16 W=11	1
81	400-31349	ASSY_FEED_BASE_ARM	ネクリダイ	1
82	SM-6051400-SP	SCREW	ヒラコネジ	(2)
83	SM-8040612-TP	SCREW M4 L=6	トメネジ M4 L=6	1
84	400-31350	ASSY_FEED_BASE_SHAFT_COLLAR	ネクリダイカクコマ	1
85	SM-8040412-TP	SET SCREW M4 L=4	トメネジ	(2)
86	02 400-11946	FEED_BASE	ネクリダイ	1
87	01 400-11934	FEED_BASE_TRIM	ネクリダイ	1
88	SM-8031612-TP	SET SCREW M3X16	トメネジ	1
89	NM-6030001-SN	NUT	ロツカクナツ	1
90	400-11935	VERTICAL_FEED_LINK	シヨウケネクリカミ	1
91	400-11936	VERTICAL_FEED_LINK_SHAFT	シヨウケネクリカミ	1
92	SM-6750690-TP	SCREW M3.5 L=6	ロツカクナツ M3.5 L=6	1
93☆	SM-6930672-TP	SCREW M3 L=6	ロツカクナツ M3 L=6	2
94	400-15951	VERTICAL_FEED_CAM	シヨウケネクリカミ	1
95	SM-8060552-TP	SCREW M6 L=5	トメネジ	1
96	400-11921	FEED_CHANGE_SHAFT	ネクリハンゴンクワチ	1
97	400-13550	RVS_FEED_SHAFT_BUSH_R	キヤクネクリカミ	1

NOTE (注記)

01...FOR LH-4128-7,4168-7  
02...FOR LH-4128

LH-4128-7,4168-7用  
LH-4128用

# 12. HAND LIFTER & TENSION RELEASE COMPONENTS

押さえ上げ・糸ゆるめ関係

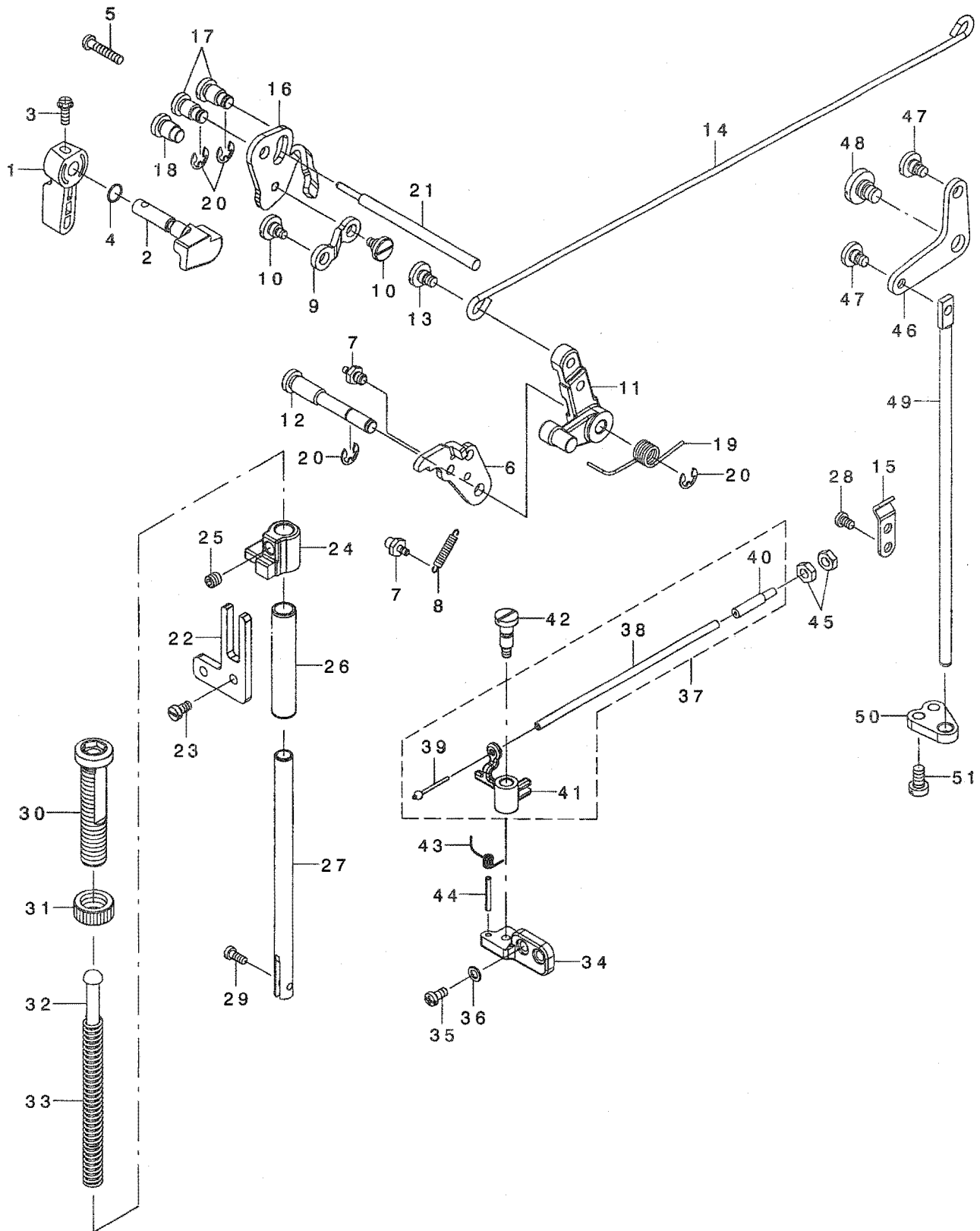



1	229-07802	HAND LIFTER	オサエアケレハ-	1
2	400-16258	LIFTER_CAM	オサエアケカム	1
3	B1521-555-000	SCREW	オサエアケレハ- トメネジ	1
4	RO-0371801-00	RUBBER RING	Oリング	1
5	SM-4042055-SP	SCREW	ナハネジ M4 L=20	1
6	400-16260	LIFTER_LEVER_PLATE	ヒキアケリンクイタ	1
7	400-16261	SPRING_HOOK	ハネカケ	2
8	E1037-718-000	TENSION PULLEY SPRING	テンションフーリSP	1
9	400-14651	CONNECTING_ROD-A	コネクティングロッドエー	1
10	SD-0640356-TP	SHOULDER SCREW D=6.35 H=3.5	タネジ D=6.35 H=3.5	2
11	400-15192	LIFTER_LEVER-A	リフターレハエー	1
12	400-14663	LIFTER_LEVER_A_SHAFT	リフターレハエーシャフト	1
13	SD-0640357-TP	SHOULDER SCREW	タネジ D=6.35 H=3.5	1
14	400-14654	CONNECTING_ROD-B	コネクティングロッドB	1
15	01 229-44508	WIRE PRESSER A	ワイヤオサエA	1
16	400-16262	TENSION RELEASE_LEVER	イトユルメイタ	1
17	400-14669	RELEASE_SHAFT	リリースシャフト	2
18	400-14677	RELEASE_SUPPORT_SHAFT	リリースサポートシャフト	1
19	400-15188	LIFTER_RETURN_SPRING	リフターリターンズフリンク	1
20	RE-0500000-KO	E-RING	Eカタトメワ 5	4
21	400-14680	TENSION_RELEASE_PIN	テンションリリースピン	1
22	400-14650	BRACKET_GUIDE	ブラケットガイド	1
23	SM-6040800-SP	SCREW	ヒラネジ	2
24	400-15190	PRESSER_BAR_GUIDE	プレスバールガイド	1
25	SM-80606A2-TP	SCREW M6 L=6	ロッククアナツギメネジ M6 L=6	1
26	236-09001	BUSHING	オサエホウメタル	1
27	B1501-581-000	PRESSER BAR	オサエホ	1
28	01 SM-4040655-SP	SCREW M4 L=6	ナハネジ M4 L=6	1
29	SS-7090910-TP	SCREW 9/64-40 L= 8.5	マルヒラネジ 9/64-40 L=8.5	1
30	236-09209	PRESSER SPRING REGULATOR	オサエチヨウセツネジ	1
31	229-07604	PRESSER SPRING REGULATOR NUT	オサエチヨウセツネジナット	1
32	236-10306	PRESSER GUIDE BAR	オサエアンナイホウ	1
33	229-07406	PRESSER SPRING	オサエチヨウセツハネ	1
34	01 400-14660	LEVER_BRACKET	レハーフラケット	1
35	01 SM-4040855-SP	SCREW	ナハネジ	2
36	01 WP-0450846-SP	WASHER	ヒラサカネ	2
37	01 400-22452	ASSY_RELEASE_WIRE	イトユルメワイヤクミ	1
38	400-22454	RELEASE_WIRE_TUBE	イトユルメワイヤチューブ	(1)
39	236-26302	RELEASE_WIRE	イトユルメワイヤ	(1)
40	D3159-555-B00	SET SCREW	ワイヤセツネジ	(1)
41	400-14658	RELEASE_LEVER	リリースレハ	(1)
42	01 SD-0601406-TP	SHOULDER SCREW D=6 H=14	タネジ D=6 H=14	1
43	01 400-15616	LEVER_RETURN_SPRING	レハリターンズフリンク	1
44	01 PS-0250182-KH	SPRING PIN 2.8X18	スプリングピン 2.8X18	1
45	01 NS-6620310-SP	NUT 3/16-32	ロツカクナット 3/16-32	2
46	400-16272	LIFTING_LEVER_LINK-B	ヒキアケリンクB	1
47	SD-0640357-TP	SHOULDER SCREW	タネジ D=6.35 H=3.5	2
48	SD-0900356-TP	SHOULDER SCREW D=9 H=3.5	タネジ D=9 H=3.5	1
49	400-15599	CONNECTING_ROD-VERTICAL	コネクティングロッドハートイカル	1
50	400-15600	CONNECTING_ROD_GUIDE	コネクティングロッドガイド	1
51	SM-6051000-SP	SCREW	ヒラネジ M5 L=10	2

NOTE (注記) 01... FOR LH-4128-7, 4168-7, 4188-7 LH-4128-7, 4168-7, 4188-7用

13. THREAD TRIMMER MECHANISM COMPONENTS (FOR LH-4128-7,4168-7,4188-7)

糸切り装置関係 (LH-4128-7,4168-7,4188-7用)

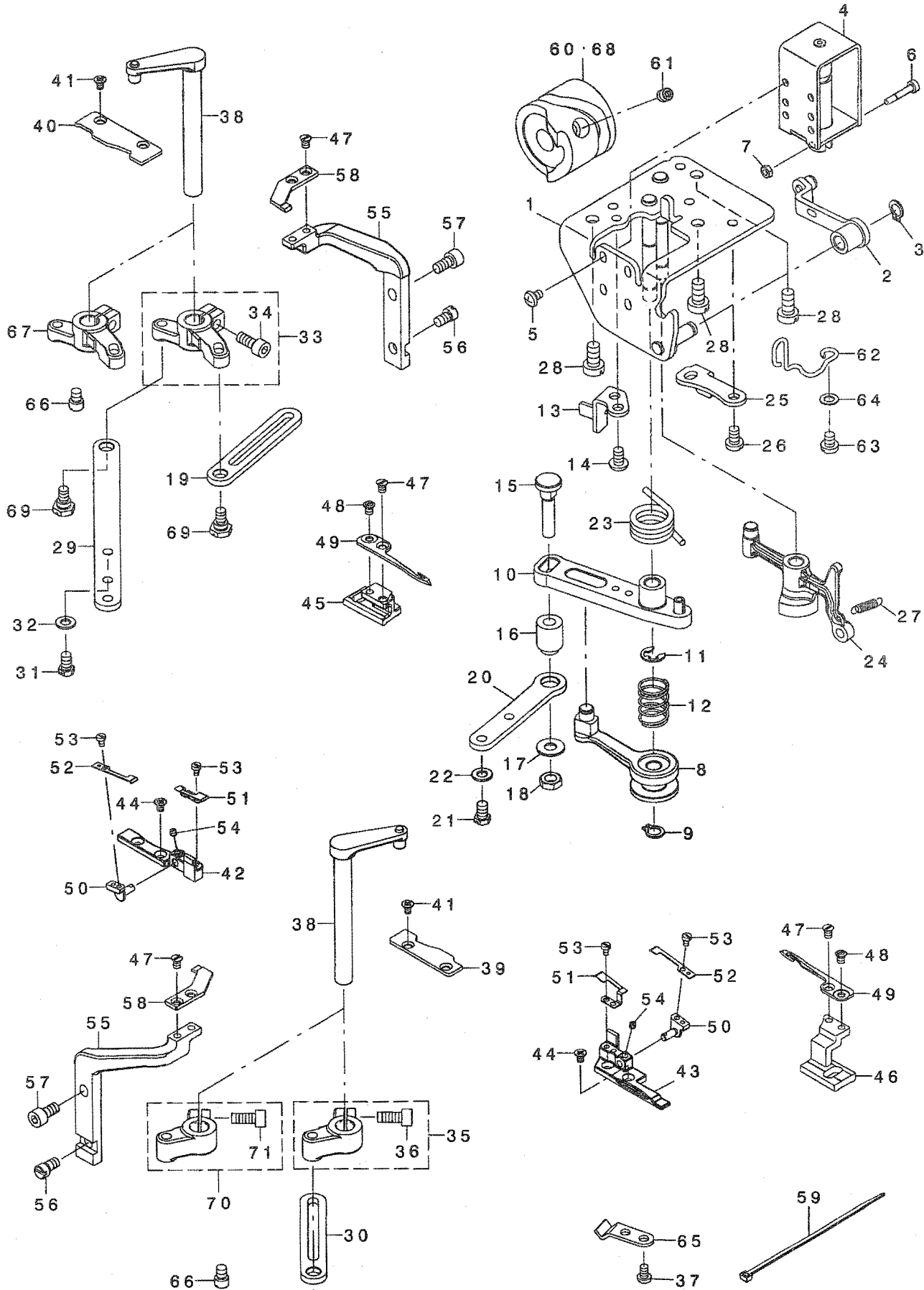

1	400-17353	ASSY_BASE_PLATE	ハースイタキ	1
2	400-17394	ASSY_TRM_PUSH_LINK	イトキリネジリング	1
3	RC-0650811-KP	RETAINING RING	Cカ' タメ	1
4	235-42301	THREAD TRIMMER SOLENOID	イトキリソレノイド	1
5	SM-4040601-SC	SCREW M4X0.7 L=6	ナハ' コネジ' M4X0.7 L=6	4
6	235-42418	CLUTCH LINK PIN	クラッチリンクピン	1
7	NM-6030001-SC	NUT M3	ロツカクナツト M3X0.5 13γ	2
8	400-17399	ASSY_TRM_ROLLER_ARM	カムロ-ラウデ' クミ	1
9	RC-0650811-KP	RETAINING RING	Cカ' タメ	1
10	110-40854	KNIFE DRIVING ARM ASM.	メス クト' ウウデ' クミ	1
11	RE-0600000-K0	E-RING 6	Eカ' タメ	1
12	400-17400	ROLLER ARM SPRING	コロウデ' ハ' ネ	1
13	400-17361	TRM_DRIVING_ARM_STOPPER	イトキリクト' ウウデ' ストッパ' -	1
14	SM-4050855-SP	SCREW	ナハ' ネジ' M5 L=8	2
15	400-17401	TRM_DRIVING_LINK_PIN	ト' ウメスリンクピン	1
16	400-17402	TRM_DRIVING_LINK_BUSH	ト' ウメスリンクブッシュ	1
17	WP-0621046-SP	WASHER	ヒラサ' カ' ネ	1
18	NM-6060003-SC	NUT M6	ロツカクナツト M6	1
19	400-12505	CONNECTING ROD B	コネクティング ロット' ビ' -	1
20	400-12506	CONNECTING ROD_C	コネクティング ロット' シ-	1
21	SM-9050850-SP	SCREW	ロツカクネ' ルト	2
22	WP-0531000-SD	WASHER M5	ヒラサ' カ' ネ コカ' タマル M5	2
23	400-17403	TRM_DRIVING_ARM_SPRING	イトキリクト' ウウデ' モト' シハ' ネ	1
24	400-15669	ASSY_THREAD_RELEASE_ARM	アツチ-スレツト' リリ-スア-ム	1
25	400-17362	RELEASE_ARM_STOPPER	イトキリメクト' ウウデ' ストッパ' -	1
26	SM-4050855-SP	SCREW	ナハ' ネジ' M5 L=8	2
27	113-05901	SPRING	イトキリメ サト' ウイタ' ハ' ネ	1
28	SM-6061200-SP	SCREW	ヒラネジ' M6 L=12	3
29	400-12504	CONNECTING ROD A	コネクティング ロット' エ-	1
30	400-12505	CONNECTING ROD_B	コネクティング ロット' ビ' -	1
31	SM-9050850-SP	SCREW	ロツカクネ' ルト	2
32	WP-0531000-SD	WASHER M5	ヒラサ' カ' ネ コカ' タマル M5	2
33	01 400-31352	ASSY KNIFE DRIVING_ARM_R	イトキリメクト' ウウデ' Rクミ	1
34	SM-6051202-TP	SCREW M5X0.8 L=12	ロツカクアナネ' ルト M5X0.8 L=12	(1)
35	01 400-36446	ASSY KNIFE DRIVING_ARM_L	ト' ウメスクト' ウウデ' (ヒダ' リ)クミ	1
36	SM-6051202-TP	SCREW M5X0.8 L=12	ロツカクアナネ' ルト M5X0.8 L=12	(1)
37	SM-4040655-SP	SCREW M4 L=6	ナハ' コネジ' M4 L=6	2
38	400-12497	ASSY KNIFE_BASE_SHAFT	アツチ-ナイフハ' -スシャフト	2
39	400-12492	D_KNIFE_BASE_GUIDE_L	デ' イ-ナイフハ' -スカ' イト'	1
40	400-21883	D_KNIFE_BASE_GUIDE_R	ト' ウメスト' ダ' イカ' イト' ミキ'	1
41	SM-1030501-SN	SCREW M3 L=5	サラネジ' M3 L=5	4
42	400-21899	D_KNIFE_SUPPORT_R	ト' ウメスササエR	1
43	400-21898	D_KNIFE_SUPPORT_L	ト' ウメスササエL	1
44	SM-1030501-SN	SCREW M3 L=5	サラネジ' M3 L=5	4
45	400-12488	DRIVING KNIFE_BASE_R	ト' ライビ' ング' ナイフハ' -SR	1
46	400-12487	DRIVING KNIFE_BASE_L	ト' ライビ' ング' ナイフハ' -SL	1
47☆	SS-1090520-TP	SCREW 9/64-40 L=5	サラコネジ' 9/64-40 B=5	6
48☆	SS-6090580-TP	SCREW 9/64-40 L=4.5	ヒラコネジ' 9/64-40 L=4.5	2
49☆	400-12403	DRIVING KNIFE	ト' ウメス	2
50	400-12495	CLAMP SPRING BASE	クラツフ' スア' リング' ハ' -ス	2
51☆	400-17033	CLAMP	クラツフ'	2
52☆	400-33160	CLAMP_SPRING	クラツフ' ハ' ネ	2
53☆	SM-6850400-SP	SCREW M2.5 L=4	ヒラコネジ' M2.5 L=4	6
54	SM-8030312-TP	SCREW M3 L=3	トメネジ' M3 L=3	2
55	400-12489	FIXED KNIFE BASE	フィックスト' ナイフハ' -スエ	2
56	400-12496	FIXED KNIFE BASE_ADJUST	コテイメスト' ダ' イチヨウセイネジ'	2
57	SM-6051002-TP	SCREW M5X0.8 L=10	ロツカクアナネ' ルト M5X0.8 L=10	2
58☆	400-12404	FIXED KNIFE	コテイメス	2
59	EA-9500B01-00	CABLE BAND	ソクセンハ' ソト'	1
60	01 400-42769	THREAD TRIMMER_CAM_B	イトキリカムB	1
61	SM-80606A2-TP	SCREW M6 L=6	ロツカクアナネ' ルト M6 L=6	2
62	400-17199	SPRING_HOOK_WIRE	ハ' ネカクワイヤ-	1
63	SM-4050655-SP	SCREW M5 L=6	ナハ' コネジ' M5 L=6	1
64	WP-0520656-SA	WASHER 5.2X9.5X0.6	ヒラサ' カ' ネ 5.2X9.5X0.6	1
65	229-44508	WIRE PRESSER A	ワイヤ-オサエ A	2
66	400-12503	KNIFE DRIVING_ARM_PIN	ナイフト' ライビ' ング' ア-ムピン	2
67	02 400-21726	KNIFE DRIVING_ARM_R_LH	メスクト' ウウデ' ミキ'	1
68	02 400-31714	THREAD TRIMMER_CAM_2	イトキリカム2	1
69	SD-0700346-TP	SHOULDER SCREW D=7 H=3.4	ダ' ヲネジ' D=7 H=3.4	3
70	02 400-26909	ASSY KNIFE DRIVING_ARM_L	イトキリメクト' ウウデ' Lクミ	1
71	SM-6051202-TP	SCREW M5X0.8 L=12	ロツカクアナネ' ルト M5X0.8 L=12	(1)

NOTE (注記)

01....FOR LH-4128,4128-7,4168-7

02....FOR LH-4188-7

LH-4128,4128-7,4168-7用

LH-4188-7用

# 14. AUTOMATIC REVERSE FEED MECHANISM COMPONENTS

自動逆送り関係

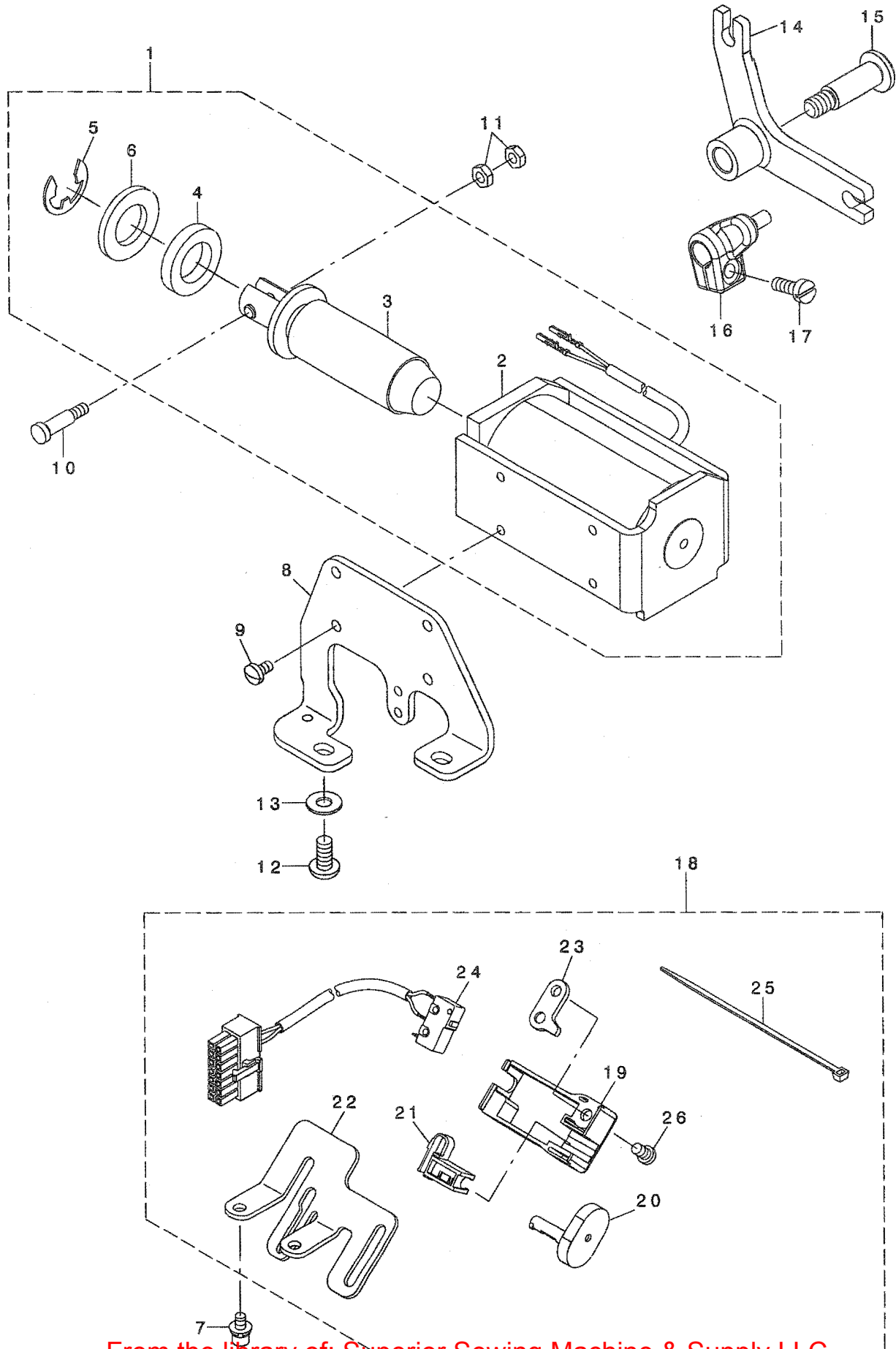

1	400-28637	ASSY_REVERSE_FEED_SOL	キ*ヤクオクリソレノイト*クミ	1
2	400-25890	REVERSE_FEED_SOLENOID	キ*ヤクオクリソレノイト*	(1)
3	236-31104	REVERSE_FEED_SOLENOID_PLUNGER	キ*ヤクオクリソレノイト*フ*ランツ*ヤ	(1)
4	D2468-555-B00	RUBBER_PLUNGER	フ*ランツ*ヤ-ゴ*ム	(1)
5	RE-1200000-K0	E-RING 12	E*カ*タトメウ 12	(1)
6	WP-1703001-SC	WASHER 17X30X3	ヒラサ*カ*ネ 17X30X3	(1)
7	SL-6040892-TN	BOLT	サ*カ*ネツキロツカクア*ナホ*ルト	2
8	400-11945	RVS_FEED_SOLENOID_BASE	キ*ヤクオクリソレノイト*トリツケイタ	1
9	SS-7110740-TP	SCREW 11/64-40 L=7	マルヒラネジ* 11/64-40 L=7	4
10	229-62906	PLUNGER_ARM_PIN	フ*ランツ*ヤウテ*ヒ*ン	1
11	NS-6110350-SP	NUT 11/64-40	ロツカクナツト 11/64-40	2
12	SM-4061255-SP	SCREW M6 L=12	ナ*ネジ* M6 L=12	2
13	WP-0621046-SP	WASHER	ヒラサ*カ*ネ	2
14	400-11943	RVS_FEED_SOLENOID_LEVER	キ*ヤクオクリソレノイト*レバ* -	1
15	SD-1002306-TP	SHOULDER SCREW	タ*ンネジ*	1
16	400-11942	REVERSE_FEED_ARM	キ*ヤクオクリウテ*	1
17	SM-6051400-SP	SCREW	ヒラネジ*	1
18	400-22455	ASSY_RVS_FEED_SWITCH	キ*ヤクオクリスイッチクミ	1
19	236-31708	REVERSE_FEED_SWITCH_COVER	キ*ヤクオクリスイッチカ*ハ* -	(1)
20	236-31807	REVERSE_FEED_SWITCH_SHAFT	キ*ヤクオクリスイッチシ*ク	(1)
21	236-31906	REVERSE_FEED_SWITCH_SUPPORT	キ*ヤクオクリスイッチウケ	(1)
22	400-22456	RVS_FEED_SWITCH_BASE	キ*ヤクオクリスイッチタ*イ	(1)
23	236-32102	REVERSE_FEED_SWITCH_BASE_GUIDE	キ*ヤクオクリスイッチタ*イカ*イト*	(1)
24	236-32359	REVERSE_FEED_CORD_ASM.	キ*ヤクオクリコ*ート*A(クミ)	(1)
25	EA-9500B01-00	CABLE_BAND	ソクセンハ*ント*	(1)
26	SS-7110740-TP	SCREW 11/64-40 L=7	マルヒラネジ* 11/64-40 L=7	(1)

15. WIPER MECHANISM COMPONENTS (FOR LH-4128-7,4168-7,4188-7)

ワイパ装置関係(LH-4128-7,4168-7,4188-7用)

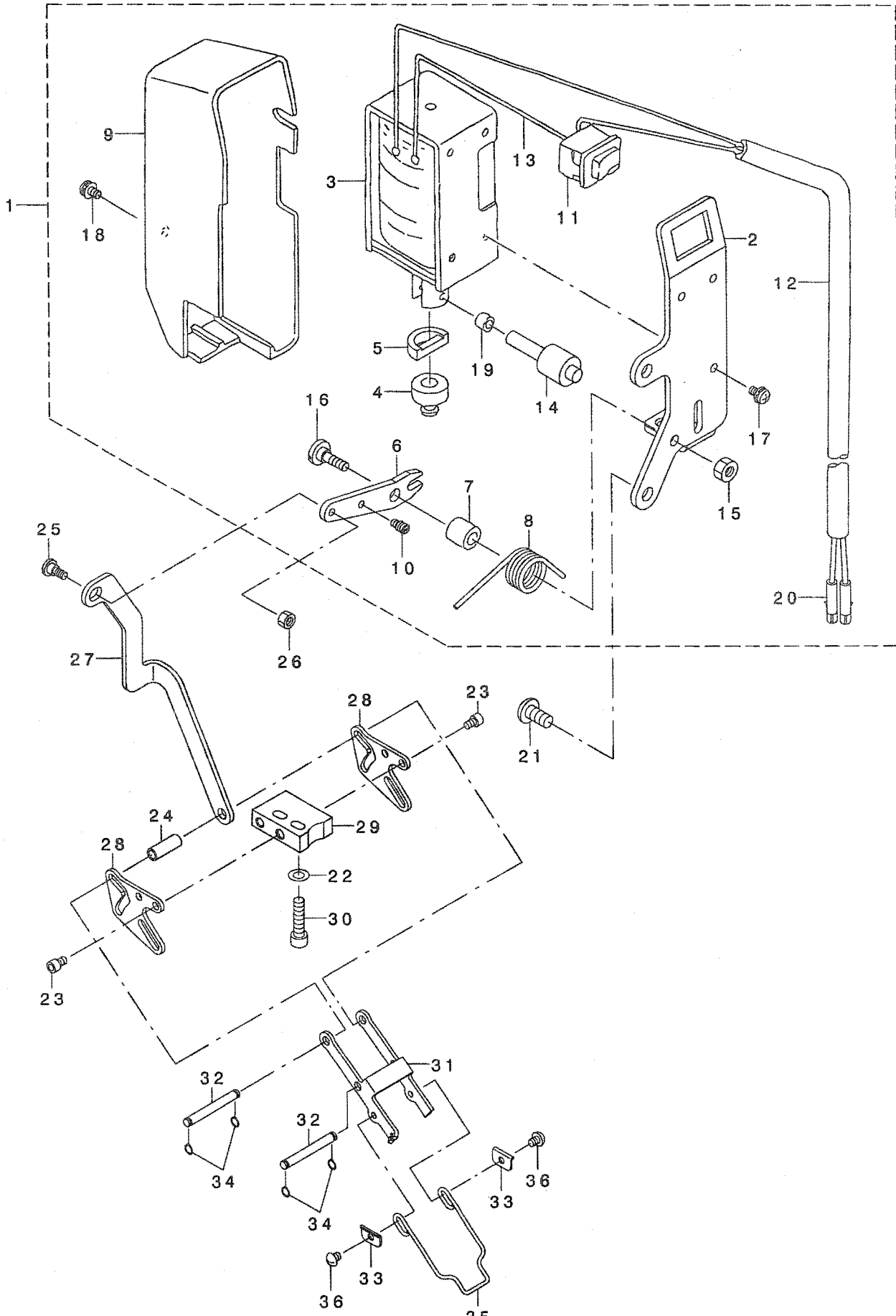

1	400-22591	ASSY_WIPER_SOLENOID	ワイハ°-(クミ)	1
2	400-16817	WIPER_SOLENOID_PLATE	ワイハ°-ソレノイト°トリツケイタ	(1)
3	400-30956	WIPER_SOLENOID	ワイハ°ソレノイト°	(1)
4	229-55900	WIPER RUBBER A	ワイハ°-ゴ°AA	(1)
5	229-56007	WIPER RUBBER B	ワイハ°-ゴ°AB	(1)
6	400-16818	WIPER_LINK_A	ワイハ°-リンク-A	(1)
7	229-56205	WIPER HINGE SCREW COLLAR	ワイハ°-タ°ンネシ°カラ-	(1)
8	226-57308	WIPER SPRING	ワイハ°-ハ°ネ	(1)
9	229-55504	WIPER COVER	ワイハ°-カハ°-	(1)
10	400-09196	SUSPENSION SCREW	ウワイトキリハ°ネカケ	(1)
11	HA-0005900-00	POWER SWITCH	テ°ンゲ°ンスイツチ	(1)
12	HW-5000700-00	2-CORE CABTYRE CORD	2シン キヤブ°タイヤコト°	(1.1)
13	HW-2003900-00	ELECTRIC WIRE	ヒ°ニ°ルテ°ンセン 17-0.16 シロ	(0.04)
14	229-57104	WIPER SOLENOID SHAFT	ワイハ°-ソレノイト°シ°ク	(1)
15	NS-6110310-SP	NUT 11/64-40	ロツカクナツト 11/64-40	(1)
16	SD-0650321-TP	HINGE SCREW D=6.5 H=3.2	タ°ンネシ° D=6.5 H=3.2	(1)
17	SL-4030641-SE	SCREW	サ°カ°ネツキネシ°	(3)
18	SL-4030631-SC	SCREW M3X6	サ°カ°ネツキ ナハ°コネシ° M3 L=6	(1)
19	229-57203	WIPER LINK COLLAR	ワイハ°-リンクカラ-	(1)
20	HK-0346400-OB	PIN CONTACT	ヒ°ンコンタクト	(2)
21	SM-4051055-SP	SCREW	ナハ°ネシ°	2
22	WP-0430800-SD	WASHER M4	ヒラサ°カ°ネ コカ°タマル M4	2
23	SM-6040602-TP	SCREW M4 L=6	ロツカクアナホ°ルト M4X0.7 L=6	4
24	400-26010	WIPER_LINK_SHAFT_COLLAR	ワイハ°-リンクカラ-	1
25	SD-0500301-SP	HINGE SCREW D=5 H=3	タ°ンネシ° D=5 H=3	1
26	NS-6090310-SP	NUT 9/64-40	ロツカクナツト 9/64-40	1
27	400-16819	WIPER_LINK_B	ワイハ°-リンク-B	1
28	400-30916	WIPER_CAM_PLATE_C	ワイハ°-カムC	2
29	400-16821	WIPER_PLATE_BASE	ワイハ°-クト°ウカムイタハ°-ス	1
30	SM-6041602-TP	SCREW M4X0.7 L=16	ロツカクアナホ°ルト M4X0.7 L=16	2
31	400-30275	WIPER_LINK_D	ワイハ°-リンクD	1
32	400-39554	WIPER_LINK_SHAFT	ワイハ°-リンクシ°ク	2
33	400-38081	WIPER_PLATE	ワイハ°コテイイタ	2
34☆	RC-0470611-KP	RETAINING RING 4.7	Cカ°タトメワ 4.7	4
35☆	102-09203	WIPER 3/32"-3/8"	ワイハ°-	1
36	SS-3090520-SP	SCREW 9/64-40 L=4.5	マルネシ° 9/64-40 L=4.5	2

# 16. LUBRICATION COMPONENTS

給油関係

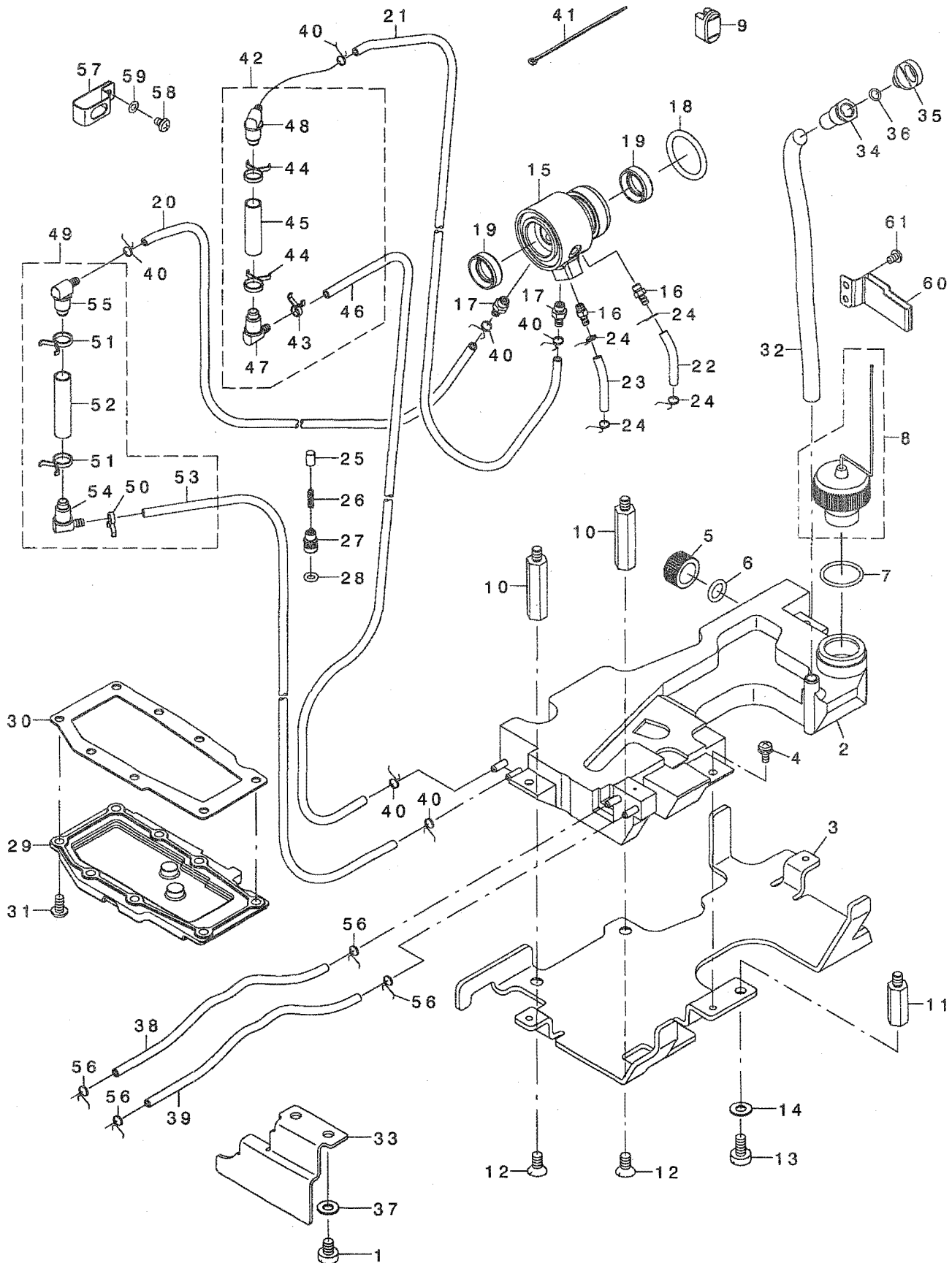



1	SM-6060800-SP	SCREW M6 L=8	ヒラネジ M6 L=8	2
2	400-39383	OIL_TANK	オイルタンク	1
3	400-13610	OIL_TANK_SUPPORT_PLATE	オイルタンクサポ-トブ-レート	1
4	SL-4041091-SC	SCREW M4 L=10	ナハ-コネジ M4X0.7 L=10	3
5	400-13595	OIL_EXIT_CAP	ハイユキヤツブ	1
6	RO-0982401-00	RUBBER RING	Oリング	1
7	RO-2192001-00	O-RING	Oリング	1
8	400-22442	ASSY_FLOATER	ウキコクミ	1
9	400-17215	OIL_SIGHT_WINDOW	ユリヨウシツ マト	1
10	400-16705	OIL_TANK_STUD_A	オイルタンクスタ ット エ-	2
11	400-16706	OIL_TANK_STUD_B	オイルタンクスタ ット ビ-	1
12	SM-1061201-SN	SCREW M6 L=12	サヲコネジ M6 L=12	2
13	SM-6061200-SP	SCREW	ヒラネジ M6 L=12	1
14	WP-0621016-SD	WASHER 6.2X13X1	ヒラサ カ ネ 6.2X13X1	1
15	400-11947	LOWER PLUNGER BUSH	シモシ クア ランシ ヤ-メタル	1
16	SQ-2050453-MZ	CONNECTING SCREW	ハ イフ レンケツネジ	2
17	SQ-2060451-MZ	CONNECTING SCREW	ハ イフ レンケツネジ	2
18	RO-2573501-00	O-RING	Oリング	1
19	228-88507	OIL SEAL	オクリレハ-シ クオイルシ-ル	2
20	236-30007	TUBE	チューブ	0.06
21	236-30007	TUBE	チューブ	0.1
22	236-30007	TUBE	チューブ	0.26
23	236-30007	TUBE	チューブ	0.33
24	236-29306	PIPE STOPPER A	ハ イフ トメA	4
25	236-28803	PLUNGER	フ ランシ ヤ-	2
26	236-28902	PLUNGER SPRING	フ ランシ ヤ-ハ-ネ	2
27	400-13509	PLUNGER SCREW	フ ランシ ヤ-トメネジ	2
28	RO-0481901-00	RUBBER RING	Oリング	2
29	400-17470	FEED_BOX_COVER	オクリホ ックスフタ	1
30	400-22447	FEED_BOX_PACKING	オクリホ ックスハ ッキン	1
31	SM-4051055-SP	SCREW	ナハ-ネジ	8
32	236-30106	TUBE B	チューブ B	0.2
33	400-22153	OIL_SHIELD_PLATE	ユホ ウハ-ン	1
34	400-00343	LUBRICATING INLET	キュウユコウ	1
35	400-00344	LUBRICATING INLET CAP	キュウユコウキヤツブ	1
36	RO-0481901-00	RUBBER RING	Oリング	1
37	WP-0621016-SD	WASHER 6.2X13X1	ヒラサ カ ネ 6.2X13X1	2
38	236-30007	TUBE	チューブ	0.2
39	236-30007	TUBE	チューブ	0.25
40	236-29306	PIPE STOPPER A	ハ イフ トメA	6
41	EA-9500B01-00	CABLE BAND	ソクセンハ-ント	1
42	400-22449	SUB_ASSY_OIL_FILTER_S	オイルフィルタ-クミス	1
43	236-29306	PIPE STOPPER A	ハ イフ トメA	(1)
44	236-29405	PIPE STOPPER B	ハ イフ トメB	(2)
45	236-30106	TUBE B	チューブ B	(0.04)
46	236-30007	TUBE	チューブ	(0.05)
47	236-30601	OIL_FILTER_JOINT	オイルフィルタ-ツ ヨイント	(1)
48	236-30650	OIL_FILTER_JOINT_ASM.	オイルフィルタ-ツ ヨイント(クミ)	(1)
49	400-22450	SUB_ASSY_OIL_FILTER_L	オイルフィルタ-クミL	1
50	236-29306	PIPE STOPPER A	ハ イフ トメA	(1)
51	236-29405	PIPE STOPPER B	ハ イフ トメB	(2)
52	236-30106	TUBE B	チューブ B	(0.05)
53	236-30007	TUBE	チューブ	(0.06)
54	236-30601	OIL_FILTER_JOINT	オイルフィルタ-ツ ヨイント	(1)
55	236-30650	OIL_FILTER_JOINT_ASM.	オイルフィルタ-ツ ヨイント(クミ)	(1)
56	236-29306	PIPE STOPPER A	ハ イフ トメA	4
57	400-16749	TUBE HOLDER	ハ イフ オサエ	1
58	SM-4040655-SP	SCREW M4 L=6	ナハ-コネジ M4 L=6	1
59	WP-0430800-SD	WASHER M4	ヒラサ カ ネ コカ タマル M4	1
60	400-26023	FLOATER BAR GUIDE	ユリヨウシツ ホ ウカ イト	1
61	SM-4040655-SP	SCREW M4 L=6	ナハ-コネジ M4 L=6	2

# 17. BOBBIN WINDER COMPONENTS

糸巻き装置関係

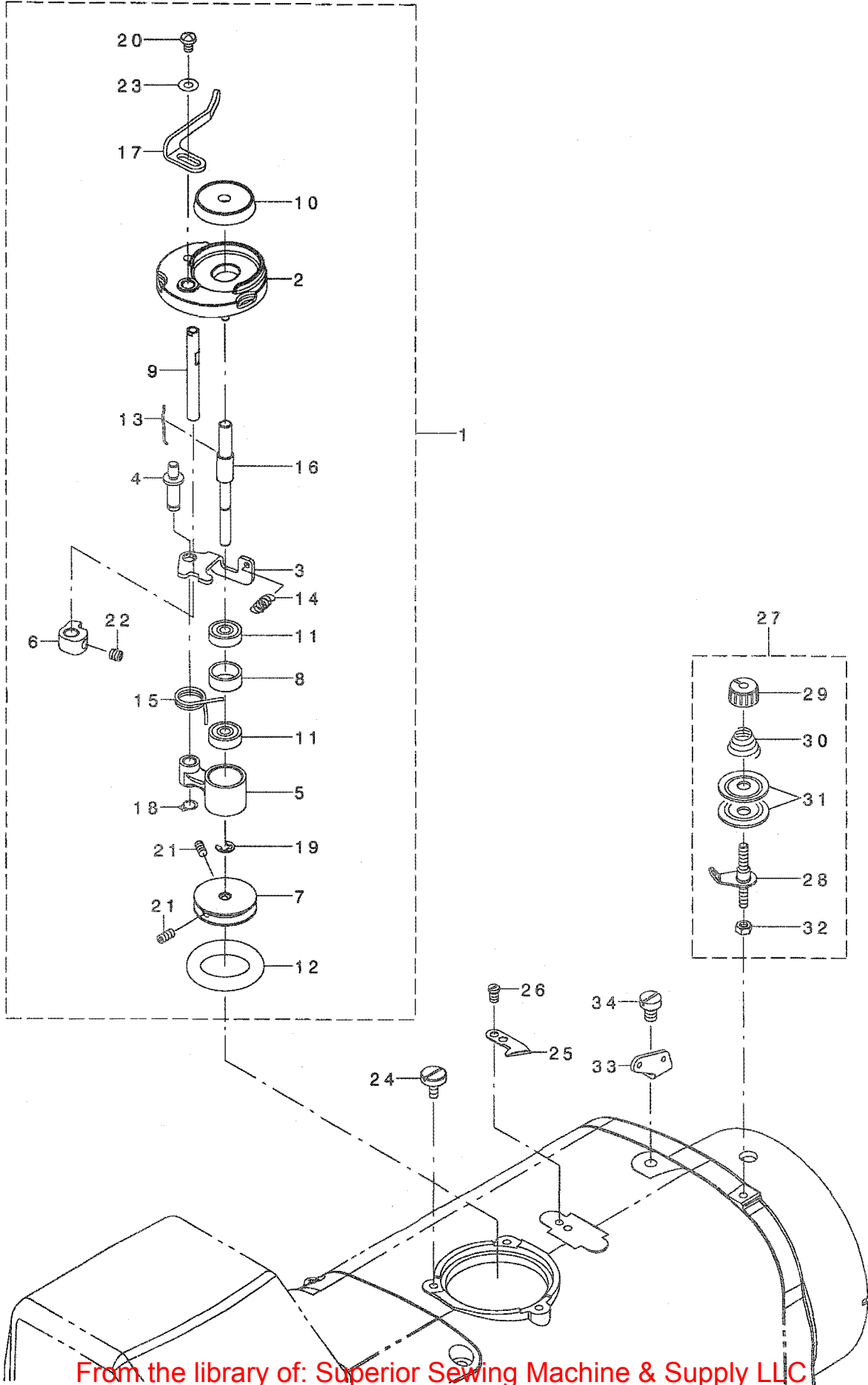

1	400-23021	BOBBIN WINDER UNIT	イトマキソウチクミ	1
2	262-60109	BTW_BASE	イトマキトリツケダ'イ	(1)
3	262-60208	BTW_CAM_PLATE	イトマキチヨウセツイタ	(1)
4	262-60307	BTW_BASE_SHAFT	イトマキチヨウセツイタシ'ク	(1)
5	262-60406	BTW_SHAFT_BASE	イトマキウテ'	(1)
6	262-60505	BTW_CAM_LEVER	イトマキカム	(1)
7	262-60604	BTW_WHEEL	イトマキク'ルマ	(1)
8	262-60802	BTW_BEARING_SPACER	ハ'アリソク'スハ'-サー	(1)
9	262-61008	BTW_LEVER_SHAFT	イトマキレハ'-シ'ク	(1)
10	262-61206	BTW_SPACER	ホ'ヒ'ンザ'	(1)
11	262-61305	BTW_BEARING	イトマキシ'クハ'アリソク'	(2)
12	262-61503	BTW_WHEEL_RUBBER	イトマキマサツク'ルマ	(1)
13	262-61602	BOBBIN_SPRING	ホ'ヒ'ントメハ'ネ	(1)
14	262-61701	BTW_SPRING	イトマキチヨウセツイタモト'シハ'ネ	(1)
15	400-11144	BTW_TORSION_SPRING	イトマキネシ'リハ'ネ	(1)
16	400-14837	BTW_SHAFT	イトマキシ'ク	(1)
17	400-23022	BTW_LEVER	イトマキレハ'-	(1)
18	RC-0560711-KP	RETAINING RING	Cカ'タトメワ	(1)
19	RE-0400000-K0	E-RING 4	Eカ'タトメワ 4	(1)
20	SM-5040655-SN	SCREW	ハ'イント'ネシ'	(1)
21	SM-8040802-TP	SCREW M4X8	トメネシ' M4X0.7 L=8	(2)
22	SM-8050502-TP	SCREW M5 L=5	トメネシ'	(1)
23	WP-0450826-SC	WASHER 4.5X10X0.8	ヒラザ'カ'ネ 4.5X10X0.8	(1)
24	SM-6041050-SN	SCREW M4 L=10	ヒラネシ' M4 L=10	3
25	400-25949	THREAD CUTTER	イトキリホシ'イタ	1
26	SM-6040660-TP	SCREW M4 L=6	ヒラコネシ' M4 L=6	2
27	400-25950	ASSY_BOBBIN_TH_TENSION	イトマキイトチヨウシクミ	1
28	400-25951	ASSY_TENSION_POST	イトマキイトチヨウシホ'ウケツゴ'ウ	(1)
29	229-45703	THREAD TENSION NUT	タ'イチイトチヨウシナツト	(1)
30	D7133-555-B00	CONNECTING ROD SPRING	シタレンケツホ'-ハ'ネ	(1)
31	229-21506	THREAD TENSION DISK	イトチヨウサ'ラ	(2)
32	NM-6040001-SC	NUT M4	ロツカクナツト M4	(1)
33	400-23291	THREAD GUIDE NO.1	タ'イチイトアンナイ	1
34	SM-6060800-SP	SCREW M6 L=8	ヒラネシ' M6 L=8	1

# 18. BOTTOM COVER COMPONENTS

ボトムカバー関係

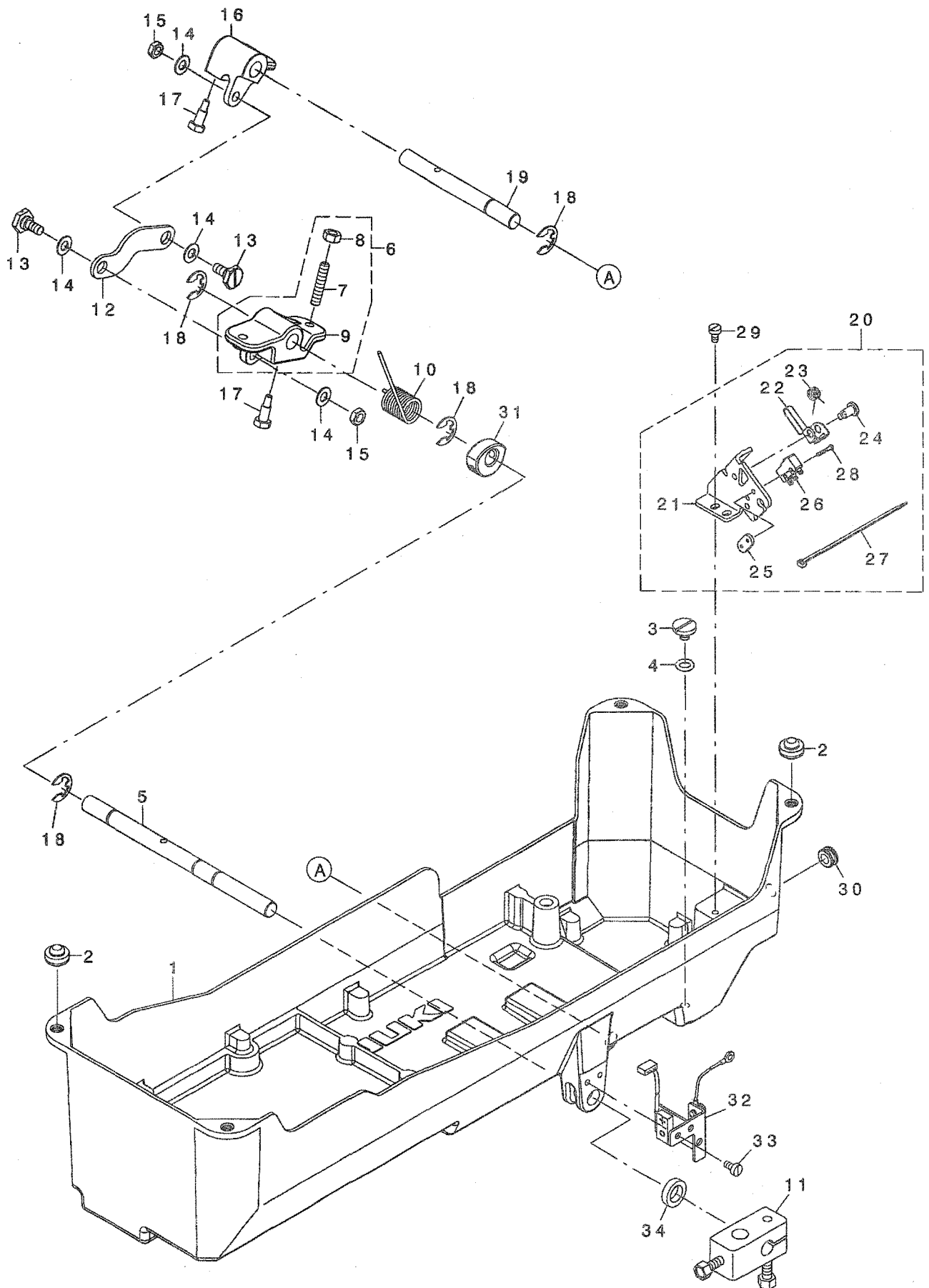

1	400-16835	BOTTOM_COVER	ホトムカハ-	1
2	101-62600	RUBBER CUSHION	トウブササエゴム	4
3	SM-6060750-TP	SCREW M6 L=7	ヒラコネジ M6 L=7	1
4	RO-0742401-00	RUBBER RING	オリソク	1
5	400-13521	KNEE_PUSH_SHAFT	ヒサアテヨコシク	1
6	400-23237	ASSY_KNEE_ROTATEARM	ヒサアケカイテンウデクミ	1
7	NM-6060001-SE	NUT M6	ロツカクナツ M6 1シユ	(2)
8	SM-8063012-TR	SCREW M6 L=30	トメネジ	(2)
9	400-13520	KNEE_LIFTER_ROTATEARM	ヒサアケサトウウデ	(1)
10	236-39503	SPRING	ヒサアケカイテンウデハネ	1
11	229-32453	BRACKET ASM.	ヒサアテタテシクトリツケウデ(クミ)	1
12	400-13525	CONNECTING_ROD	ヒサアケレンケツロツト	1
13	SD-0900336-TP	SHOULDER SCREW D=9 H=3.3	タソネシ D=9 H=3.3	2
14	WP-0650876-SD	WASHER 6.5X13X0.8	ヒラサカネ 6.5X13X0.8	4
15	NM-6060003-SC	NUT M6	ロツカクナツ M6	2
16	400-13522	KNEE_LIFTER_DRIVEARM	ヒサアケカイテンウデ	1
17	SM-9061853-SR	SCREW M6 L=17.5	ロツカクホルト	2
18	RE-1000000-KO	E-RING 10	Eカタトメワ 10	4
19	400-13519	KNEE_ROTATE_SHAFT	ヒサアケサトウウシク	1
20	400-22457	ASSY_SAFETY_SWITCH	アンセソスイッチクミ	1
21	400-15022	SAFETY_SWITCH_BASE	セーフティスイッチハース	(1)
22	236-38109	SAFETY_SWITCH_ARM	アンセソスイッチウデ	(1)
23	236-38208	SAFETY_SWITCH_SPRING	アンセソスイッチモトシハネ	(1)
24	236-38307	SAFETY_SWITCH_ARM_SHAFT	アンセソスイッチウデシテンシク	(1)
25	236-38406	SAFETY_SWITCH_NUT	アンセソスイッチトメイタ	(1)
26	400-23231	ASSY_SAFETY_SWITCH_CORD	アンセソスイッチコードクミ	(1)
27	EA-9500B01-00	CABLE BAND	ソクセンハント	(1)
28	SM-4021201-SC	SCREW M2 L=12	ナハコネシ M2 L=12	(2)
29	SM-6040800-SP	SCREW	ヒラネシ	2
30	HX-0005500-OE	RUBBER BUSHING	ゴムフツシユ E	1
31	01 400-19013	ASSY_KNEE_LIFT_RTRV	ヒサアケケンチサクミ	1
32	01 227-96155	SENSOR PLATE ASM.	ヒサアケケンチセンサイタ(クミ)	1
33	01 SM-6040800-SP	SCREW	ヒラネシ	2
34	01 227-98607	SENSING BASE WASHER	ヒサアケケンチサカネ	1

NOTE (注記) 01....FOR LH-4168-7,4188-7

LH-4168-7,4188-7用

19. AK COMPONENTS

AK関係

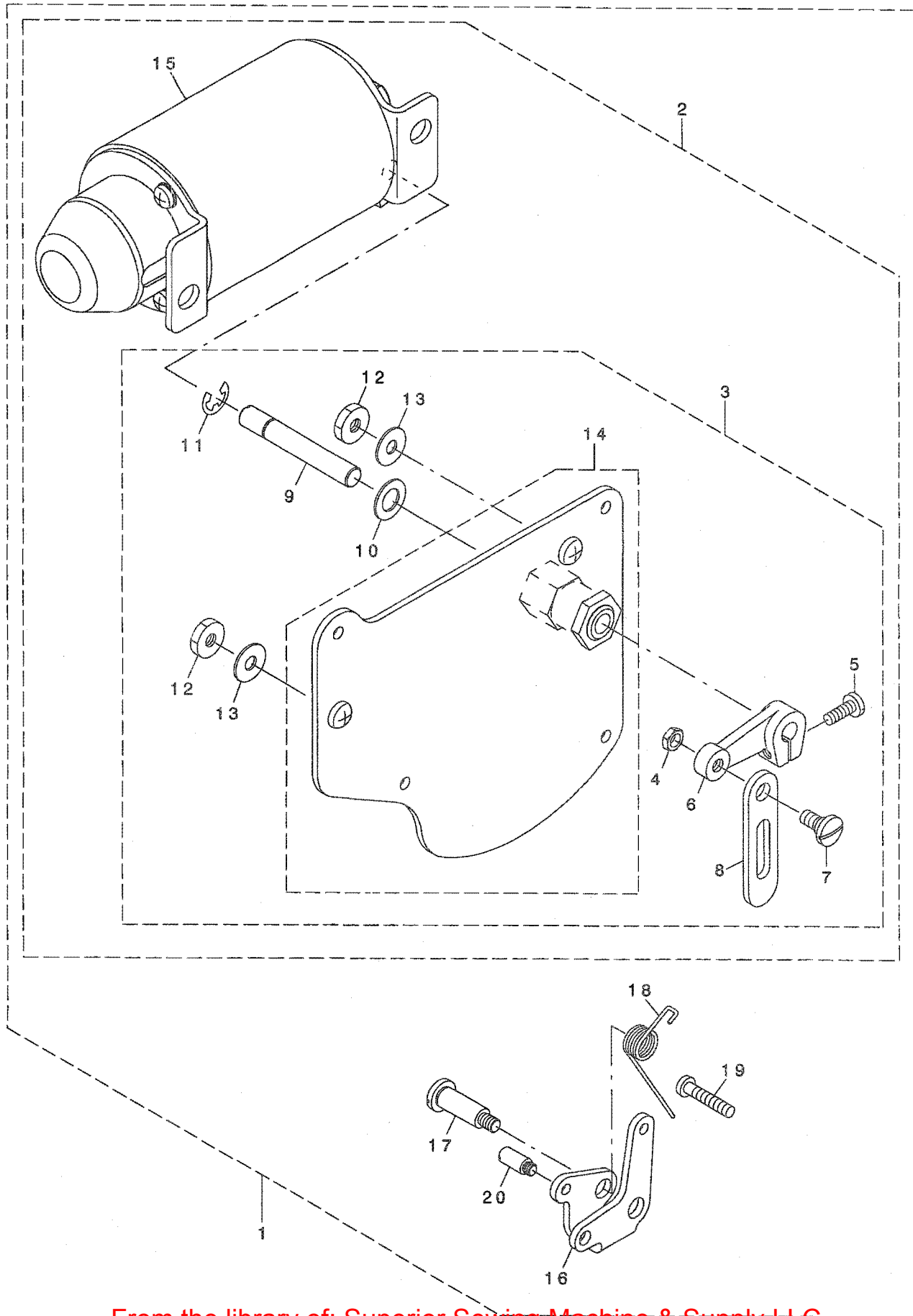

1	*	400-53452	AK125	AK125	1
2		400-26315	ASSY_AK_DEVICE	AKソウチクミ	(1)
3		400-26313	COMP_REAR_PLATE	マト'イタクミ	(1)
4		NS-6150310-SP	NUT 15/64-28	ロツカクナツト 15/64-28	(1)
5		SS-7121410-TP	SCREW 3/16-28 L=14	マルヒラネジ' 3/16-28 L=14	(1)
6		400-18938	AK_SOL_ARM_B	AKソレノイト' ウヂ' B	(1)
7		SD-0800352-SP	HINGE SCREW D= 8 H= 3.5	タ' ンネジ' D=8 H=3.5	(1)
8		400-18939	AK_SOL_LINK	AKソレノイト' リンク	(1)
9		229-91400	SOLENOID SHAFT	ソレノイト' シ' ク	(1)
10		WP-1021016-SD	WASHER	ヒラサ' ガ' ネ 10.2X18X1	(1)
11		RE-0700000-KO	E-RING 7	Eガ' タトメツ 7	(1)
12		NS-6150440-SP	NUT 15/64-28	ロツカクナツト 15/64-28	(2)
13		WP-0621036-SP	WASHER	ヒラサ' ガ' ネ	(2)
14		400-26314	ASSY_REAR_PLATE	マト' イタクミ	(1)
15		GAK-A18300B0	AK SOLENOID ASM. ,B	AKソレノイト' (クミ)B	(1)
16		400-17214	LIFTING_LINK	ヒサ' アケ' リンク	(1)
17		SD-0902256-TP	SHOULDER SCREW D=9 H=22.5	タ' ネネジ' D=9 H=22.5	(1)
18		400-18942	LIFTING_LINK_SPRING	ヒサ' アケ' リンクネジ'	(1)
19		SM-4052501-SN	SCREW M5X0.8 L=25	ナ' コネジ' M5X0.8 L=25	(1)
20		400-18191	LIFTING_LINK_PIN	ヒサ' アケ' リンクピ' ン	(1)

# 20. THREAD STAND COMPONENTS

糸立装置関係

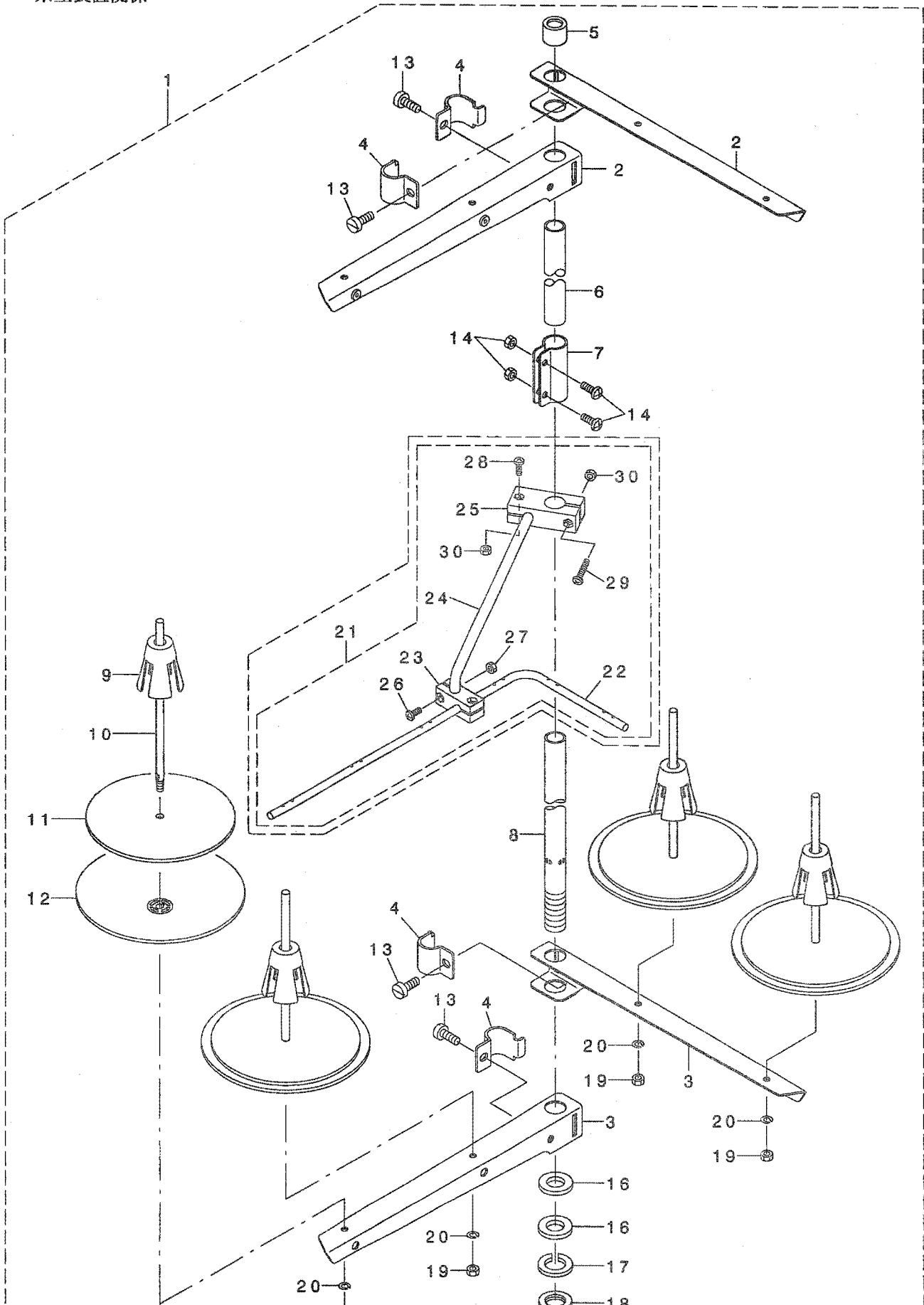



1	269-10158	THREAD STANDING DEVICE ASM.	イトタテソウチ(クミ)	1
2	229-30556	SPOOL REST ARM ASM.	イトタテウテ(クミ)	(2)
3	229-30507	SPOOL REST ARM	イトタテウテ	(2)
4	229-30705	THREAD GUIDE ARM JOINT	イトタテホ ウツメカナク	(4)
5	229-31406	THREAD STANDING ROD RUBBER CAP	イトタテホ ウホコ コム	(1)
6	229-30408	THREAD STANDING ROD, UPPER	イトタテホ ウ(ウエ)	(1)
7	229-31307	THREAD STANDING ROD JOINT	イトタテホ ウツキテ	(1)
8	229-30309	THREAD STANDING ROD, LOWER	イトタテホ ウ(シタ)	(1)
9	229-31109	SPOOL RETAINER	イトマキフレストメ	(4)
10	229-31000	SPOOL PIN	イトマキウケホウ	(4)
11	229-30903	SPOOL REST CUSHION	イトマキウケサ ラクッション	(4)
12	229-30804	SPOOL REST	イトマキウケサ ラ	(4)
13	SM-6061610-SC	SCREW M6 L=16	ヒラコネシ M6 L=15	(4)
14	SM-4051405-SE	SCREW M5 L=14	ナハコネシ M5 L=14	(2)
15	NM-6050001-SE	NUT M5	ロツカクナツト M5	(2)
16	WP-1612616-SE	WASHER 16X30X2.6	ヒラサガネ	(2)
17	WS-1643202-KR	SPRING WASHER	ハネサガネ 16.4X26.6X3.2	(1)
18	NM-6160511-SE	NUT M16X1.5	ロツカクナツト M16X1.5 1ツコ	(1)
19	NM-6050001-SE	NUT M5	ロツカクナツト M5	(4)
20	WS-0510002-KN	SPRING WASHER	ハネサガネ 5.1X9.2X1.3	(4)
21	269-10059	THREAD GUIDE ARM ASM.	イトタテイトアンナイウテ(クミ)	1
22	131-67903	THREAD STANDING THREAD GUIDE	イトタテイトアンナイ	(1)
23	131-68000	THREAD STANDING GUIDE BASE	イトタテイトアンナイ(シタ)タ イ	(1)
24	131-68109	THREAD STANDING GUIDE ARM	イトタテイトアンナイウテ	(1)
25	131-68208	THREAD STANDING GUIDE ARM BASE	イトタテイトアンナイウテ タ イ	(1)
26	SM-4041001-SC	SCREW M4X0.7 L=10	ナハコネシ M4X0.7 L=10	(2)
27	NM-6040002-SE	NUT M4X0.7	ロツカクナツト M4X0.7 2ツコ	(2)
28	SM-4041201-SC	SCREW M4 L=12	ナハコネシ M4 L=12	(1)
29	SM-4042001-SC	SCREW M4 X 20	ナハコネシ M4X0.7 L=20	(1)
30	NM-6040002-SE	NUT M4X0.7	ロツカクナツト M4X0.7 2ツコ	(2)

# 21. TABLE & STAND COMPONENTS

脚卓関係

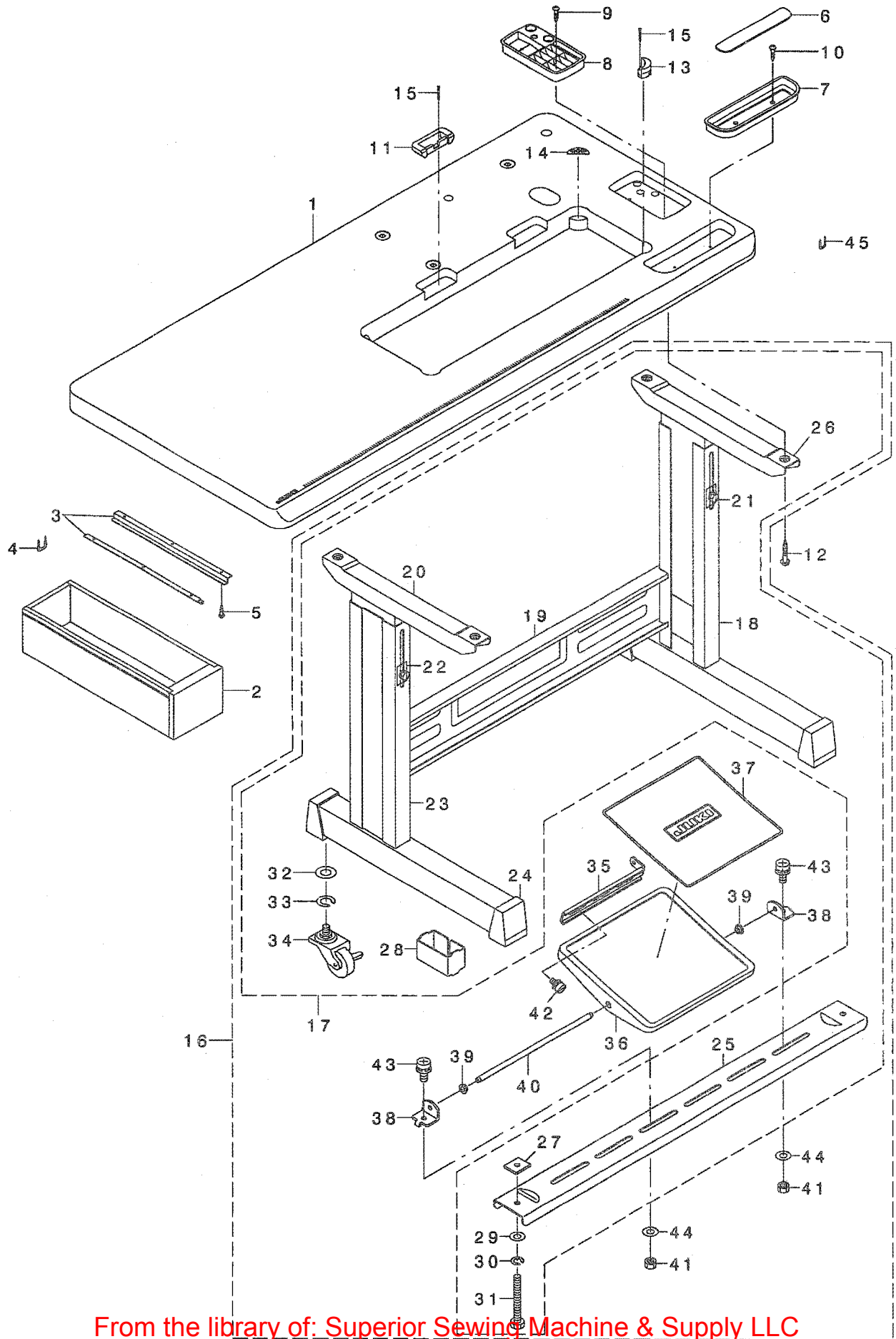

1	400-26321	TABLE	テーブル	1
2	111-55108	DRAWER	ヒキダシ	1
3	111-55207	DRAWER SUPPORT	ヒキダシササエ	2
4	D8204-555-D00	DRAWER STOPPER	ヒキダシストッパ	1
5	SK-3311600-SE	WOOD SCREW D=3.1 L=16	モクネジ D=3.1 L=16	6
6	111-55801	CASE MAGNET	コモノイレ マグネット	1
7	111-56007	CASE	コモノイレ	1
8	111-55751	CASE ASM. B	コモノイレ B(クミ)	1
9	SK-3382001-SC	WOOD SCREW D=3.8 L=20	マルモクネジ D=3.8 L=20	2
10	SK-3382001-SC	WOOD SCREW D=3.8 L=20	マルモクネジ D=3.8 L=20	2
11	229-26000	RUBBER CUSHION	ゴムヒンシサ	2
12	SK-3513200-SC	WOOD SCREW D=5.1 L=32	マルモクネジ D=5.1 L=32	4
13	229-58003	FRAME BUBBER CUSHION	トウフササエゴムサ	2
14	229-26505	WASHER	トウフクツシヨウサ	2
15	229-26208	NAIL	ゴムヒンシサウチクキ	8
16	111-59365	T STAND JUNCTION	Tキヤクケツゴウ	1
17	111-59357	T-STAND ASM.	Tキヤク(クミ)	(1)
18	111-57955	STUD ASM., RIGHT	シチュウケツゴウウ(ミキ)	(1)
19	111-58300	STAND SIDE SUPPORT	ヨコシチュウ	(1)
20	111-57757	STAND UPPER, LEFT	ウツキヤクケツゴウウ(ヒタリ)	(1)
21	SL-9082091-SE	WASHER HEXAGONAL BOLT	サカネツキロツカクホルト	(10)
22	111-58508	PLATE	ウツキヤク トメイタ	(2)
23	111-58052	STRUT JUNCTION (LEFT)	シチュウケツゴウウ(ヒタリ)	(1)
24	111-58607	RUBBER CAP	キヤク トダ イキヤツブ	(4)
25	111-58409	STAND SIDE SUPPORT	シタ シチュウ	(1)
26	111-57658	STAND UPPER, RIGHT	ウツキヤクケツゴウウ(ミキ)	(1)
27	170-07402	NUT	44カクナツト	(2)
28	111-59506	STRUT AUXILIARY PLATE	シタシチュウ ホシヨイタ	(2)
29	WP-0871602-SE	WASHER 8.7X18X1.6	ヒラサカネ 8.7X18X1.6	(2)
30	WS-0861410-KR	SPRING WASHER 8.6X15X1.4	ハネサカネ 8.6X15X1.4	(2)
31	SM-9086523-SE	HEXAGONAL BOLT	ロツカクホルト	(2)
32	WP-1302501-SE	WASHER M12	ヒラサカネ	(4)
33	WS-1253010-KN	SPRING WASHER 12.5X21.5X3	ハネサカネ 12.5X21.5X3	(4)
34	111-59407	CASTER	キャスター	(4)
35	111-58706	PEDAL ADJUSTING PLATE	フミイタ チヨウセツイタ	(1)
36	111-58805	PEDAL	フミイタ	(1)
37	111-58904	PEDAL MAT	フミイタ マット	(1)
38	111-59001	PEDAL SHAFT BRACKET	フミイタ シクウケ	(2)
39	D8113-555-B00	PEDAL BUSHING	フミイタ フツシユ	(2)
40	D8115-555-B00	PEDAL SHAFT	ハタル シク	(1)
41	NM-6080001-SE	NUT M8	ロツカクナツト M8 1シユ	(2)
42	SL-9061291-SE	WASHER HEXAGONAL BOLT M6 L=12	サカネツキロツカクホルト	(2)
43	SL-9082091-SE	WASHER HEXAGONAL BOLT	サカネツキロツカクホルト	(2)
44	WP-0871602-SE	WASHER 8.7X18X1.6	ヒラサカネ 8.7X18X1.6	(2)
45	MAO-11532000	CORD STAPLE	コート ステツパール	3

## 22. ACCESSORIE PART COMPONENTS

付属品関係

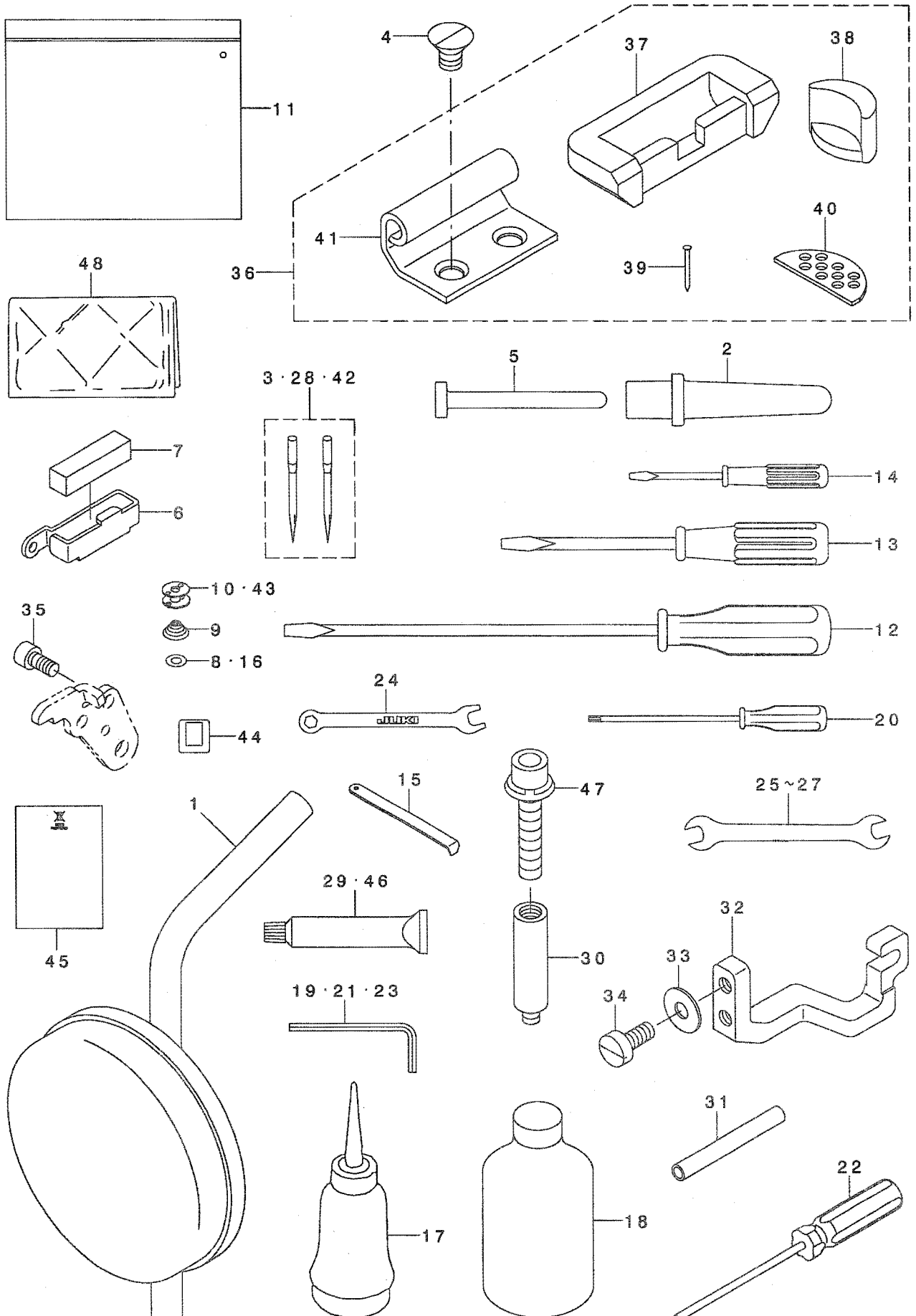

1		229-34251	KNEE PAD PLATE ASM.	ヒザ アテイタ(クミ)	1
2		229-31604	FRAME SUPPORT BAR	トウブ ササエホ ウ	1
3	08	MDP-500B1002	NEEDLE DPX5 #10-2	ハリ DPX5 #10-2	1
4		SM-1081250-TP	SCREW M8 L=12	サヲコネジ M8 L=12	4
5		236-39701	KNEE LIFTER PRESSER ROD	ヒザ アケ オシホ ウ	1
6		400-32896	THREAD_GUIDE_FELT	フェルトイトアンナイ	1
7		226-03708	FELT	フェルト	1
8	06	226-53802	SHEET	クウテンホ ウシシート	1
9	03	101-11508	SPRING	クーテンホ -シハ ネ	1
10	04	102-10805	HARD ALUMITE BOBBIN	コウツアルマイト ホ ビン	2
11		229-32800	ACCESSORIE BAG	フゾ クヒンハ ツク	1
12		229-33006	SCREW DRIVER,LARGE	ト ライハ -(タ イ)	1
13		229-33105	SCREW DRIVER,MIDDLE	ト ライハ -(チヨウ)	1
14		229-33204	SCREW DRIVER,SMALL	ト ライハ -(シヨウ)	1
15		B9101-490-000	DRIVER	ト ライハ -	1
16	05	228-19809	SHEET	クウテンホ ウシシート (オオカ マ)	1
17		B9121-012-0A0	OILER ASM.	アブ ラサシ クミ	1
18		MDF-RX1600C0	DEFRIX OIL NO.1(600CC)	デ フレツクスオイルNO.1(600CC)	1
19		124-55507	HEXAGONAL WRENCH, 1.5	ロツカクレンチ(1.5)	1
20		118-51102	SCREW WRENCH	ロツカク ト ライハ -	1
21		124-55705	HEXAGONAL WRENCH, 2.5	ロツカクレンチ(2.5)	1
22		J1080-000-000	BOLL SCREWDRIVER	ホ -ルト ライハ	1
23	03	GCT-02906000	HEXAGONAL SPANNER	6カクホ - スハ ナ	1
24		131-60106	SPANNER (5X6)	スハ ナ(5X6)	1
25		B9143-372-000	WRENCH (7.1 X 8.1)	リヨ-ク チ スハ ナ (7.1X8.1)	1
26		B9113-012-000	WRENCH (9X10)	リヨ-ク チ スハ ナ(シヨ-)	1
27		260-34702	WRENCH (14X11)	リヨウク チスハ ナ(タ イ) 14*11	1
28	07	MDP-500B1402	NEEDLE DPX5#14-2	DPX5#14-2	2
29		400-06323	JUKI GREASE A TUBE	シ ュ-キク リ-スAチューブ	1
30	01	400-36110	GREASE JOINT B	ク リスツキ テB	1
31	01	BT-0600402-EA	OIL TUBE	チューブ	0.05
32	02	400-16282	ROCKING ROD FIXING	ハリフリップコ テイト タ イ	1
33	*02	WP-0621026-SP	WASHER 6.2X9.5X1	ヒラサ ガ ネ 6.2X9.5X1	2
34	02	SM-6061400-SP	SCREW M6 L=14	ヒラコネジ M6 L=14	2
35		SM-6051002-TP	SCREW M5X0.8 L=10	ロツカクアナホ ルト M5X0.8 L=10	1
36		400-31047	RUBBER_HINGE_ASM.	コ ムヒンジ クミ	1
37		400-39798	RUBBER_CUSHION_B	コ ムヒンジ サ B	(2)
38		229-58003	FRAME BUBBER CUSHION	トウブ ササエコ ムサ	(2)
39		229-26208	NAIL	コ ムヒンジ サ ウチクキ	(8)
40		229-26505	WASHER	トウブ クツシヨウサ	(2)
41		400-15613	HINGE	ヒンジ	(2)
42	09	MDP-500B2102	DPX5#21-2	ハリDPX5#21-2	1
43	05	102-31603	BOBBIN	ホ ビン	2
44		CM-6001001-01	WEEE MARK LABEL S	WEEE マーク ラハ ル S	1
45		CM-6001002-01	WEEE INFORMATION SHEET	WEEE インフォメ-ション シート	1
46		400-13640	JUKI GREASE_B_TUBE	シ ュ-キク リ-スB	1
47		SL-6084092-TN	BOLT	サ ガ ネツキロツカクアナホ ルト	1
48		229-33303	VINYL COVER	トウブ ビ ニ-ルカハ -	1

NOTE (注記)

01....FOR LH-4168-7,4188-7	LH-4168-7,4188-7用
02....FOR LH-4128	LH-4128用
03....FOR LH-4128-7,4168-7,4188-7	LH-4128-7,4168-7,4188-7用
04....FOR LH-4128,4128-7,4168-7	LH-4128,4128-7,4168-7用
05....FOR LH-4188-7	LH-4188-7用
06....FOR LH-4128-7,4168-7	LH-4128-7,4168-7用
07....TYPE S	S仕様
08....TYPE F	F仕様
09....TYPE G	G仕様

23. TABLE OF EXCHANGING GAUGE PARTS (1)(FOR LH-4128(1))

交換ゲージ部品一覧表 (1)(LH-4128(1)用)



Needle gauge size 針 番	Throat plate (Throat feed) 針 板(針送り)		Throat plate (Lower feed) 針 板(下送り)				Feed Dog 送り 歯				Feed Dog (Lower feed) 送り 歯(下送り)			
	inch	mm	Ref.No	Part No.	Ref.No	Part No.	Ref.No	Part No.	Ref.No	Part No.	Ref.No	Part No.	Ref.No	Part No.
B	1/8	3.2	1	226-25107	19	228-45200			27	400-33563			61	232-05107
C	5/32	4.0	2	226-25206					28	400-25784				
D	3/16	4.8	3	226-25305	20	228-45408			29	400-25785	45	400-25801	62	232-05305
E	7/32	5.6	4	226-25404					30	400-25786	46	400-25802		
F	1/4	6.4	5	226-25503	21	228-45606			31	400-25787	47	400-25803	63	232-05503
G	9/32	7.1	6	226-25602					32	400-25788	48	400-25804		
H	5/16	7.9	7	226-25701	22	228-45804			33	400-25789	49	400-25805	64	228-47800
K	3/8	9.5	8	226-25800					34	400-25790	50	400-25806		
W	7/16	11.1	9	226-25909					35	400-25791	51	400-25807		
L	1/2	12.7	10	226-26006			23	228-46109	36	400-25792	52	400-25808		65
M	5/8	15.9	11	226-26105					37	400-25793	53	400-25809		
N	3/4	19.1	12	226-26204			24	228-46307	38	400-25794	54	400-25810		66
P	7/8	22.2	13	226-26303			25	228-46406	39	400-25795	55	400-25811		67
Q	1	25.4	14	226-26402			26	228-46505	40	400-25796	56	400-25812		68
R	1-1/8	28.6	15	226-26501					41	400-25797	57	400-25813		
S	1-1/4	31.8	16	226-26500					42	400-25798	58	400-25814		
T	1-3/8	34.9	17	226-26709					43	400-25799	59	400-25815		
U	1-1/2	38.1	18	226-26808					44	400-25800	60	400-25816		
Stitch spec.	S		☆						☆					
縫 仕 様	下送り				☆		☆						☆	☆
	G		☆								☆			

Needle gauge size 針 番	Sliding plate asm. (Left) 送り板(左)組		Sliding plate asm. (Right) 送り板(右)組		Sliding plate asm. (Front) 送り板(前)組									
	inch	mm	Ref.No	Part No.	Ref.No	Part No.								
B	1/8	3.2	69	226-01058	73	226-00555								
C	5/32	4.0												
D	3/16	4.8												
E	7/32	5.6												
F	1/4	6.4												
G	9/32	7.1												
H	5/16	7.9												
K	3/8	9.5												
W	7/16	11.1												
L	1/2	12.7					70	226-01157	74	226-00654				
M	5/8	15.9												
N	3/4	19.1												
P	7/8	22.2												
Q	1	25.4	71	226-01256	75	226-00753								
R	1-1/8	28.6												
S	1-1/4	31.8												
T	1-3/8	34.9												
U	1-1/2	38.1									72	226-01355	76	226-00852
Stitch spec.	S		Spec. common		Spec. common									
縫 仕 様	下送り		仕様共通		仕様共通									
	G		仕様共通		仕様共通									

1	226-25107	THROAT PLATE 1/8" (3.2MM)	ハリタ(イトキリナツ)1/8"(3.2MM)	1
2	226-25206	THROAT PLATE 5/32" (4MM)	ハリタ(イトキリナツ)5/32"(4MM)	1
3	226-25305	THROAT PLATE 3/16" (4.8MM)	ハリタ(イトキリナツ)3/16"(4.8MM)	1
4	226-25404	THROAT PLATE 7/32" (5.6MM)	ハリタ(イトキリナツ)7/32"(5.6MM)	1
5	226-25503	THROAT PLATE 1/4	ハリタ(イトキリナツ)1/4"(6.4MM)	1
6	226-25602	THROAT PLATE 9/32" (7.1MM)	ハリタ(イトキリナツ)9/32"(7.1MM)	1
7	226-25701	THROAT PLATE 5/16" (7.9MM)	ハリタ(イトキリナツ)5/16"(7.9MM)	1
8	226-25800	THROAT PLATE 3/8" (9.5MM)	ハリタ(イトキリナツ)3/8"(9.5MM)	1
9	226-25909	THROAT PLATE 7/16 (11.1MM)	ハリタ(イトキリナツ)7/16"(11.1MM)	1
10	226-26006	THROAT PLATE 1/2" (12.7MM)	ハリタ(イトキリナツ)1/2"(12.7MM)	1
11	226-26105	THROAT PLATE 5/8" (15.9MM)	ハリタ(イトキリナツ)5/8"(15.9MM)	1
12	226-26204	THROAT PLATE 3/4" (19.1MM)	ハリタ(イトキリナツ)3/4"(19.1MM)	1
13	226-26303	THROAT PLATE 7/8" (22.2MM)	ハリタ(イトキリナツ)7/8"(22.2MM)	1
14	226-26402	THROAT PLATE 1" (25.4MM)	ハリタ(イトキリナツ)1"(25.4MM)	1
15	226-26501	THROAT PLATE 1.1/8" (28.6MM)	ハリタ(イトキリナツ)1.1/8"(28.6MM)	1
16	226-26600	THROAT PLATE 1.1/4" (31.8MM)	ハリタ(イトキリナツ)1.1/4"(31.8MM)	1
17	226-26709	THROAT PLATE 1.3/8" (34.9MM)	ハリタ(イトキリナツ)1.3/8"(34.9MM)	1
18	226-26808	THROAT PLATE 1.1/2" (38.1MM)	ハリタ(イトキリナツ)1.1/2"(38.1MM)	1
19	228-45200	THROAT PLATE, (1/8).	ハリタ(1/8")	1
20	228-45408	THROAT PLATE, 3/16.	ハリタ(3/16")	1
21	228-45606	THROAT PLATE, (1/4).	ハリタ(1/4")	1
22	228-45804	THROAT PLATE, (5/16).	ハリタ5/16"	1
23	228-46109	THROAT PLATE, (1/2).	ハリタ(1/2")	1
24	228-46307	THROAT PLATE, (3/4).	ハリタ(3/4")	1
25	228-46406	THROAT PLATE, (7/8).	ハリタ(7/8")	1
26	228-46505	THROAT PLATE, (1).	ハリタ(1")	1
27	400-33563	FEED DOG TYPE F_1/8	オクリハ F_1/8	1
28	400-25784	FEED DOG 5/32	オクリハ 5/32	1
29	400-25785	FEED DOG 3/16	オクリハ 3/16	1
30	400-25786	FEED DOG 7/32	オクリハ 7/32	1
31	400-25787	FEED DOG 1/4	オクリハ 1/4	1
32	400-25788	FEED DOG 9/32	オクリハ 9/32	1
33	400-25789	FEED DOG 5/16	オクリハ 5/16	1
34	400-25790	FEED DOG 3/8	オクリハ 3/8	1
35	400-25791	FEED DOG 7/16	オクリハ 7/16	1
36	400-25792	FEED DOG 1/2	オクリハ 1/2	1
37	400-25793	FEED DOG 5/8	オクリハ 5/8	1
38	400-25794	FEED DOG 3/4	オクリハ 3/4	1
39	400-25795	FEED DOG 7/8	オクリハ 7/8	1
40	400-25796	FEED DOG 1	オクリハ 1	1
41	400-25797	FEED DOG 1-1/8	オクリハ 1-1/8	1
42	400-25798	FEED DOG 1-1/4	オクリハ 1-1/4	1
43	400-25799	FEED DOG 1-3/8	オクリハ 1-3/8	1
44	400-25800	FEED DOG 1-1/2	オクリハ 1-1/2	1
45	400-25801	FEED DOG 3/16	オクリハ 3/16	1
46	400-25802	FEED DOG 7/32	オクリハ 7/32	1
47	400-25803	FEED DOG 1/4	オクリハ 1/4	1
48	400-25804	FEED DOG 9/32	オクリハ 9/32	1
49	400-25805	FEED DOG 5/16	オクリハ 5/16	1
50	400-25806	FEED DOG 3/8	オクリハ 3/8	1
51	400-25807	FEED DOG 7/16	オクリハ 7/16	1
52	400-25808	FEED DOG 1/2	オクリハ 1/2	1
53	400-25809	FEED DOG 5/8	オクリハ 5/8	1
54	400-25810	FEED DOG 3/4	オクリハ 3/4	1
55	400-25811	FEED DOG 7/8	オクリハ 7/8	1
56	400-25812	FEED DOG 1	オクリハ 1	1
57	400-25813	FEED DOG 1-1/8	オクリハ 1-1/8	1
58	400-25814	FEED DOG 1-1/4	オクリハ 1-1/4	1
59	400-25815	FEED DOG 1-3/8	オクリハ 1-3/8	1
60	400-25816	FEED DOG 1-1/2	オクリハ 1-1/2	1
61	232-05107	FEED DOG 1/8"	オクリハ 1/8"	1
62	232-05305	FEED DOG 3/16"	オクリハ 3/16"	1
63	232-05503	FEED DOG 1/4"	オクリハ 1/4"	1
64	228-47800	FEED DOG 5/16"	オクリハ 5/16"	1
65	228-48105	FEED DOG, (1/2).	オクリハ (1/2")	1
66	228-48303	FEED DOG, (3/4).	オクリハ (3/4")	1
67	228-48402	FEED DOG, (7/8).	オクリハ (7/8")	1
68	228-48501	FEED DOG, (1).	オクリハ (1")	1
69	226-01058	BED SLIDE LEFT, ASM., A	スハリタ(ヒタリ) Aクミ	1
70	226-01157	LEFT SLIDER PLATE B ASM.	スハリタ(ヒタリ) Bクミ	1
71	226-01256	BED SLIDE LEFT, ASM., C	スハリタ(ヒタリ) Cクミ	1
72	226-01355	BED SLIDE LEFT, ASM., D	スハリタ(ヒタリ) D(クミ)	1
73	226-00555	BED SLIDE RIGHT, ASM., A	スハリタ(ミキ) Aクミ	1
74	226-00654	RIGHT SLIDER PLATE B ASM.	スハリタ(ミキ) Bクミ	1
75	226-00753	BED SLIDE RIGHT, ASM., C	スハリタ(ミキ) Cクミ	1
76	226-00852	BED SLIDE RIGHT, ASM., D	スハリタ(ミキ) Dクミ	1
77	400-34931	ASSY_SLIDE_PLATE-F	スハリタアサキ	1

24. TABLE OF EXCHANGING GAUGE PARTS (2)(FOR LH-4128(2))

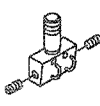
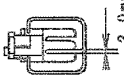
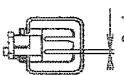
交換ゲージ部品一覧表 (2)(LH-4128(2)用)



Needle gauge size 針 番			Needle clamp asm. 針 留 組		Presser foot asm. 押 さ え (組)					
Code コード					(Tip-divided) (移動式先割れ) 		(Tip-divided) (移動式先割れ) 		(Lower feed) (下送り) 	
	inch	mm	Ref.No.	Part No.	Ref.No.	Part No.	Ref.No.	Part No.	Ref.No.	Part No.
B	1/8	3.2	1	400-26027	19	400-35896			53	103-91852
C	5/32	4.0	2	400-26029	20	400-35897				
D	3/16	4.8	3	400-26031	21	226-40353	37	228-16557	54	103-92058
E	7/32	5.6	4	400-26033	22	226-40452	38	228-16656		
F	1/4	6.4	5	400-26035	23	226-40551	39	228-16755	55	103-92256
G	9/32	7.1	6	400-26037	24	226-40759	40	228-16854		
H	5/16	7.9	7	400-26039	25	226-40858	41	228-16953	56	103-92454
K	3/8	9.5	8	400-26041	26	226-40957	42	228-17050		
W	7/16	11.1	9	400-26043	27	226-41054	43	400-33941		
L	1/2	12.7	10	400-26045	28	226-41252	44	228-17159	57	103-92751
M	5/8	15.9	11	400-26047	29	226-41351	45	400-33945		
N	3/4	19.1	12	400-26049	30	226-41450	46	400-33947	58	103-93056
P	7/8	22.2	13	400-26051	31	226-41658	47	400-33949	59	228-44450
Q	1	25.4	14	400-26053	32	226-41757	48	400-33951	60	228-44559
R	1-1/8	28.6	15	400-26055	33	226-41856	49	400-33953		
S	1-1/4	31.8	16	400-26057	34	226-41955	50	400-33955		
T	1-3/8	34.9	17	400-26059	35	226-42052	51	400-33957		
U	1-1/2	38.1	18	400-26061	36	226-42151	52	400-33959		
Stitch spec. 縫 仕 様	S		Spec. common 仕様共通		★					
	F送り								★	
	G						★			







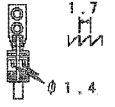
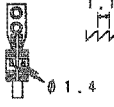
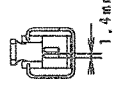
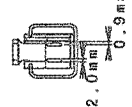

1	400-26027	ASSY_NEEDLE_CLAMP(1/8)	ハリト・メクミ(1/8)	1
2	400-26029	ASSY_NEEDLE_CLAMP(5/32)	ハリト・メクミ(5/32)	1
3	400-26031	ASSY_NEEDLE_CLAMP(3/16)	ハリト・メクミ(3/16)	1
4	400-26033	ASSY_NEEDLE_CLAMP(7/32)	ハリト・メクミ(7/32)	1
5	400-26035	ASSY_NEEDLE_CLAMP(1/4)	ハリト・メクミ(1/4)	1
6	400-26037	ASSY_NEEDLE_CLAMP(9/32)	ハリト・メクミ(9/32)	1
7	400-26039	ASSY_NEEDLE_CLAMP(5/16)	ハリト・メクミ(5/16)	1
8	400-26041	ASSY_NEEDLE_CLAMP(3/8)	ハリト・メクミ(3/8)	1
9	400-26043	ASSY_NEEDLE_CLAMP(7/16)	ハリト・メクミ(7/16)	1
10	400-26045	ASSY_NEEDLE_CLAMP(1/2)	ハリト・メクミ(1/2)	1
11	400-26047	ASSY_NEEDLE_CLAMP(5/8)	ハリト・メクミ(5/8)	1
12	400-26049	ASSY_NEEDLE_CLAMP(3/4)	ハリト・メクミ(3/4)	1
13	400-26051	ASSY_NEEDLE_CLAMP(7/8)	ハリト・メクミ(7/8)	1
14	400-26053	ASSY_NEEDLE_CLAMP(1)	ハリト・メクミ(1)	1
15	400-26055	ASSY_NEEDLE_CLAMP(1-1/8)	ハリト・メクミ(1-1/8)	1
16	400-26057	ASSY_NEEDLE_CLAMP(1-1/4)	ハリト・メクミ(1-1/4)	1
17	400-26059	ASSY_NEEDLE_CLAMP(1-3/8)	ハリト・メクミ(1-3/8)	1
18	400-26061	ASSY_NEEDLE_CLAMP(1-1/2)	ハリト・メクミ(1-1/2)	1
19	400-35896	PRESSER FOOT ASM.	サキワレシ ユウオサエ(クミ)1/8	1
20	400-35897	PRESSER FOOT ASM.	サキワレシ ユウオサエ(クミ)5/32	1
21	226-40353	PRESSER FOOT ASM.	サキワレシ ユウオサエ(クミ)3/16"(4.	1
22	226-40452	PRESSER FOOT ASM.	サキワレシ ユウオサエ(クミ)7/32"(5.	1
23	226-40551	PRESSER FOOT ASM.	サキワレシ ユウオサエ(クミ)1/4"(6.4	1
24	226-40759	PRESSER FOOT ASM.	サキワレシ ユウオサエ(クミ)9/32"(7.	1
25	226-40858	PRESSER FOOT ASM.	サキワレシ ユウオサエ(クミ)5/16"(7.	1
26	226-40957	PRESSER FOOT ASM.	サキワレシ ユウオサエ(クミ)3/8"(9.5	1
27	226-41054	PRESSER FOOT ASM. 7/16"(11.1MM)	サキワレシ ユウオサエ(クミ)7/16"(11	1
28	226-41252	PRESSER FOOT ASM.	サキワレシ ユウオサエ(クミ)1/2"(12.	1
29	226-41351	PRESSER FOOT ASM.	サキワレシ ユウオサエ(クミ)5/8"(15.	1
30	226-41450	PRESSER FOOT ASM.	サキワレシ ユウオサエ(クミ)3/4"(19.	1
31	226-41658	PRESSER FOOT ASM.	サキワレシ ユウオサエ(クミ)7/8"(22.	1
32	226-41757	PRESSER FOOT ASM.	サキワレシ ユウオサエ(クミ)1"(25.4M	1
33	226-41856	PRESSER FOOT ASM.	サキワレシ ユウオサエ(クミ)1.1/8"(2	1
34	226-41955	PRESSER FOOT ASM.	サキワレシ ユウオサエ(クミ)1.1/4"(3	1
35	226-42052	PRESSER FOOT ASM.	サキワレシ ユウオサエ(クミ)1.3/8"(3	1
36	226-42151	PRESSER FOOT ASM.	サキワレシ ユウオサエ(クミ)1.1/2"(3	1
37	228-16557	TIP-DIVIDED PRESSER ASM. 3/16	サキワレシ ユウオサエ2.4(クミ)3/16"	1
38	228-16656	TIP-DIVIDED PRESSER ASM. 7/32	サキワレシ ユウオサエ2.4(クミ)7/32"	1
39	228-16755	PRESSER FOOT ASM. 1/4"	サキワレシ ユウオサエ2.4(クミ)1/4"	1
40	228-16854	TIP-DIVIDED PRESSER ASM. 9/32	サキワレシ ユウオサエ2.4(クミ)9/32"	1
41	228-16953	TIP-DIVIDED PRESSER ASM. 5/16	サキワレシ ユウオサエ2.4(クミ)5/16"	1
42	228-17050	PRESSER FOOT ASM. D=2.4 (3/8)	サキワレシ ユウオサエ2.4(クミ)3/8"	1
43	400-33941	TIP-DIVIDED PRESSER_ASM 7/16	サキワレシ ユウオサエ2.4(クミ)7/16"	1
44	228-17159	PRESSER FOOT ASM. D=2.4 (1/2)	サキワレシ ユウオサエ2.4(クミ)1/2"	1
45	400-33945	TIP-DIVIDED PRESSER_ASM 5/8	サキワレシ ユウオサエ2.4(クミ)5/8"	1
46	400-33947	TIP-DIVIDED PRESSER_ASM 3/4	サキワレシ ユウオサエ2.4(クミ)3/4"	1
47	400-33949	TIP-DIVIDED PRESSER_ASM 7/8	サキワレシ ユウオサエ2.4(クミ)7/8"	1
48	400-33951	TIP-DIVIDED PRESSER_ASM 1	サキワレシ ユウオサエ2.4(クミ)1"	1
49	400-33953	TIP-DIVIDED PRESSER_ASM 1-1/8	サキワレシ ユウオサエ2.4(クミ)1-1/8"	1
50	400-33955	TIP-DIVIDED PRESSER_ASM 1-1/4	サキワレシ ユウオサエ2.4(クミ)1-1/4"	1
51	400-33957	TIP-DIVIDED PRESSER_ASM 1-3/8	サキワレシ ユウオサエ2.4(クミ)1-3/8"	1
52	400-33959	TIP-DIVIDED PRESSER_ASM 1-1/2	サキワレシ ユウオサエ2.4(クミ)1-1/2"	1
53	103-91852	PRESSER FOOT ASM. 1/8	シ ユウオサエ クミ 1/8	1
54	103-92058	PRESSER FOOT ASM. 3/16	シ ユウオサエ クミ	1
55	103-92256	PRESSER FOOT ASM. 1/4	シ ユウオサエ クミ 1/4	1
56	103-92454	PRESSER FOOT ASM. 5/16	シ ユウオサエ クミ 5/16	1
57	103-92751	PRESSER FOOT ASM. 1/2	シ ユウオサエ クミ 1/2	1
58	103-93056	PRESSER FOOT ASM. 3/4	シ ユウオサエ クミ 3/4	1
59	228-44450	COMPENSATING PRESSER ASM, (7/8)	シ ユウオサエ(クミ) 7/8"	1
60	228-44559	BOBBIN CASE ASM, HEAVY FABLIC.	シ ユウオサエ(クミ) 1	1

25. TABLE OF EXCHANGING GAUGE PARTS (3)(FOR LH-4128\*F)

交換ゲージ部品一覧表 (3)(LH-4128\*F用)



Needle gauge size 針 幅	Throat plate 針 板		Throat plate for Taping テープ 付用針板		Feed dog 送り 歯				Presser foot asm. 押 さ え(組)		Swivel guide Presser asm. スイフ'ルガ'イト' 押さえ(組)			
	inch	mm	Ref.No.	Part No.	Ref.No.	Part No.	Ref.No.	Part No.	Ref.No.	Part No.	Ref.No.	Part No.		
Code コード														
B	1/8	3.2	1	226-25107	7	226-28002	13	400-33563	19	400-35883	25	226-27152	31	226-47051
D	3/16	4.8	2	226-25305	8	226-28200	14	400-33564	20	400-35884	26	226-27350	32	226-47150
E	7/32	5.6	3	226-25404	9	226-28309	15	400-33565	21	400-35885	27	226-27459	33	226-47259
F	1/4	6.4	4	226-25503	10	226-28408	16	400-33566	22	400-35886	28	226-27558	34	226-47358
G	9/32	7.1	5	226-25602	11	226-28507	17	400-33567	23	400-35887	29	226-27657	35	226-47457
H	5/16	7.9	6	226-25701	12	226-28606	18	400-33568	24	400-35888	30	226-27756	36	226-47556

Needle gauge size 針 幅	Needle clamp asm. 針 留 組		Sliding plate asm. (Left) 滑り板(左)組		Sliding plate asm. (Right) 滑り板(右)組		Sliding plate asm. (Front) 滑り板(前)組		Sliding plate asm. (Front) (with Taping) 滑り板(前)組(テープ付用)			
	inch	mm	Ref.No.	Part No.	Ref.No.	Part No.	Ref.No.	Part No.	Ref.No.	Part No.		
Code コード												
B	1/8	3.2	37	400-26027	43	226-01058	44	226-00555	45	400-34931	46	232-06709
D	3/16	4.8	38	400-26031								
E	7/32	5.6	39	400-26033								
F	1/4	6.4	40	400-26035								
G	9/32	7.1	41	400-26037								
H	5/16	7.9	42	400-26039								

1	226-25107	THROAT PLATE 1/8" (3.2MM)	ハリタ(イトキリナツ)1/8"(3.2MM)	1
2	226-25305	THROAT PLATE 3/16" (4.8MM)	ハリタ(イトキリナツ)3/16"(4.8MM)	1
3	226-25404	THROAT PLATE 7/32" (5.6MM)	ハリタ(イトキリナツ)7/32"(5.6MM)	1
4	226-25503	THROAT PLATE 1/4	ハリタ(イトキリナツ)1/4"(6.4MM)	1
5	226-25602	THROAT PLATE 9/32" (7.1MM)	ハリタ(イトキリナツ)9/32"(7.1MM)	1
6	226-25701	THROAT PLATE 5/16" (7.9MM)	ハリタ(イトキリナツ)5/16"(7.9MM)	1
7	226-28002	THROAT PLATE 1/8"	テ-フ ツケヨウハリタ(1/8")	1
8	226-28200	THROAT PLATE 3/16"	テ-フ ツケヨウハリタ(3/16")	1
9	226-28309	THROAT PLATE, 7/32"	テ-フ ツケハリタ(7/32")	1
10	226-28408	THROAT PLATE 1/4"	テ-フ ツケヨウハリタ(1/4")	1
11	226-28507	THROAT PLATE 9/32"	テ-フ ツケヨウハリタ(9/32")	1
12	226-28606	TAPING THROT PLATE 5/16	テ-フ ツケヨウハリタ(5/16")	1
13	400-33563	FEED_DOG_TYPE_F_1/8	オクリハ F_1/8	1
14	400-33564	FEED_DOG_TYPE_F_3/16	オクリハ F_3/16	1
15	400-33565	FEED_DOG_TYPE_F_7/32	オクリハ F_7/32	1
16	400-33566	FEED_DOG_TYPE_F_1/4	オクリハ F_1/4	1
17	400-33567	FEED_DOG_TYPE_F_9/32	オクリハ F_9/32	1
18	400-33568	FEED_DOG_TYPE_F_5/16	オクリハ F_5/16	1
19	400-35883	FEED_DOG_TYPE_F_1/8	オクリハ F_1/8	1
20	400-35884	FEED_DOG_TYPE_F_3/16	オクリハ F_3/16	1
21	400-35885	FEED_DOG_TYPE_F_7/32	オクリハ F_7/32	1
22	400-35886	FEED_DOG_TYPE_F_1/4	オクリハ F_1/4	1
23	400-35887	FEED_DOG_TYPE_F_9/32	オクリハ F_9/32	1
24	400-35888	FEED_DOG_TYPE_F_5/16	オクリハ F_5/16	1
25	226-27152	PRESSER FOOT F ASM. 1/8	Fツ ユウオサエ(クミ)1/8"	1
26	226-27350	F PRESSER FOOT ASM. 3/16	Fツ ユウオサエ(クミ)3/16"	1
27	226-27459	PRESSER FOOT ASM., 7/32"	Fツ ユウオサエ(クミ)7/32"	1
28	226-27558	PRESSER FOOT F ASM. 1/4	Fツ ユウオサエ(クミ)1/4"	1
29	226-27657	PRESSER FOOT ASM., F 9/32	Fツ ユウオサエ(クミ)9/32"	1
30	226-27756	PRESSER FOOT ASM., F 5/16	Fツ ユウオサエ(クミ)5/16"	1
31	226-47051	SWIVEL GUIDE PRESSER 1/8" ASM.	スイア ルカ イト オサエ(クミ)1/8"	1
32	226-47150	GUIDE PRESSER ASM. 3/16"	スイア ルカ イト オサエ(クミ)3/16"	1
33	226-47259	GUIDE PRESSER ASM. 7/32"	スイア ルカ イト オサエ(クミ)7/32"	1
34	226-47358	GUIDE PRESSER ASM. 1/4"	スイア ルカ イト オサエ(クミ)1/4"	1
35	226-47457	GUIDE PRESSER ASM. 9/32	スイア ルカ イト オサエ(クミ)9/32"	1
36	226-47556	SWIVEL GUIDE PRESSER 5/16" ASM	スイア ルカ イト オサエ(クミ)5/16"	1
37	400-26027	ASSY_NEEDLE_CLAMP(1/8)	ハリト メクミ(1/8)	1
38	400-26031	ASSY_NEEDLE_CLAMP(3/16)	ハリト メクミ(3/16)	1
39	400-26033	ASSY_NEEDLE_CLAMP(7/32)	ハリト メクミ(7/32)	1
40	400-26035	ASSY_NEEDLE_CLAMP(1/4)	ハリト メクミ(1/4)	1
41	400-26037	ASSY_NEEDLE_CLAMP(9/32)	ハリト メクミ(9/32)	1
42	400-26039	ASSY_NEEDLE_CLAMP(5/16)	ハリト メクミ(5/16)	1
43	226-01058	BED SLIDE LEFT, ASM., A	スハ リイタ(ヒタ リ) Aクミ	1
44	226-00555	BED SLIDE RIGHT, ASM., A	スハ リイタ(ミキ ) Aクミ	1
45	400-34931	ASSY_SLIDE_PLATE-F	スハ リイタマエクミ	1
46	232-06709	BED SLIDE (FRONT)A	スハ リイタ(マエ)A	1

26. TABLE OF EXCHANGING GAUGE PARTS (4)(FOR LH-4128-7(1))



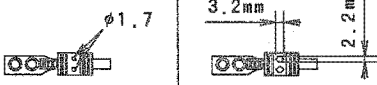
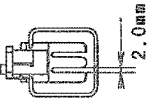
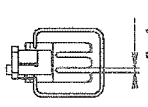

交換ゲージ部品一覧表(4)(LH-4128-7(1)用)

Needle gauge size		Throat plate		Feed dog				Presser foot asm.				
針 幅		針 板		送 り 歯				押 さ え (組)				
Code コード												
	inch	mm	Ref.No.	Part No.	Ref.No.	Part No.	Ref.No.	Part No.	Ref.No.	Part No.	Ref.No.	Part No.
B	1/8	3.2	1	400-35881	17	400-35890	33	400-53705	48	400-35896		
C	5/32	4.0	2	400-25485	18	400-25817			49	400-35897		
D	3/16	4.8	3	400-25490	19	400-25818	34	400-25831	50	226-40353	64	228-16557
E	7/32	5.6	4	400-25491	20	400-25819	35	400-25832	51	226-40452	65	228-16656
F	1/4	6.4	5	400-25492	21	400-26715	36	400-25833	52	226-40551	66	228-16755
G	9/32	7.1	6	400-25493	22	400-25820	37	400-25834	53	226-40759	67	228-16854
H	5/16	7.9	7	400-25494	23	400-25821	38	400-25835	54	226-40858	68	228-16953
K	3/8	9.5	8	400-25495	24	400-25822	39	400-25836	55	226-40957	69	228-17050
W	7/16	11.1	9	400-25496	25	400-25823	40	400-25837	56	226-41054	70	400-33941
L	1/2	12.7	10	400-25498	26	400-25824	41	400-25838	57	226-41252	71	228-17159
M	5/8	15.9	11	400-25499	27	400-25825	42	400-25839	58	226-41351	72	400-33945
N	3/4	19.1	12	400-25500	28	400-25826	43	400-25840	59	226-41450	73	400-33947
P	7/8	22.2	13	400-25502	29	400-25827	44	400-25841	60	226-41658	74	400-33949
Q	1	25.4	14	400-25503	30	400-25828	45	400-25842	61	226-41757	75	400-33951
R	1-1/8	28.6	15	400-25504	31	400-25829	46	400-25843	62	226-41856	76	400-33953
S	1-1/4	31.8	16	400-25505	32	400-25830	47	400-25844	63	226-41955	77	400-33955
Stitch spec. 縫 仕 様	S	Spec. common			★				★			
	G	仕様共通							★			

1	400-35881	THROAT_PLATE_TRIM_1/8	トキリハリタ 1/8	1
2	400-25485	THROAT_PLATE_TRIM_5/32	トキリハリタ 5/32	1
3	400-25490	THROAT_PLATE_TRIM_3/16	トキリハリタ-3/16	1
4	400-25491	THROAT_PLATE_TRIM-7/32	トキリハリタ-7/32	1
5	400-25492	THROAT_PLATE_TRIM-1/4	トキリハリタ-1/4	1
6	400-25493	THROAT_PLATE_TRIM-9/32	トキリハリタ-9/32	1
7	400-25494	THROAT_PLATE_TRIM-5/16	トキリハリタ-5/16	1
8	400-25495	THROAT_PLATE_TRIM-3/8	トキリハリタ-3/8	1
9	400-25496	THROAT_PLATE_TRIM-7/16	トキリハリタ-7/16	1
10	400-25498	THROAT_PLATE_TRIM-1/2	トキリハリタ-1/2	1
11	400-25499	THROAT_PLATE_TRIM-5/8	トキリハリタ-5/8	1
12	400-25500	THROAT_PLATE_TRIM-3/4	トキリハリタ-3/4	1
13	400-25502	THROAT_PLATE_TRIM-7/8	トキリハリタ-7/8	1
14	400-25503	THROAT_PLATE_TRIM-1	トキリハリタ-1	1
15	400-25504	THROAT_PLATE_TRIM-1-1/8	トキリハリタ-1-1/8	1
16	400-25505	THROAT_PLATE_TRIM-1-1/4	トキリハリタ-1-1/4	1
17	400-35890	FEED_DOG_TYPE-S 1/8	オクリハ トキリ S 1/8	1
18	400-25817	FEED_DOG_TYPE-S 5/32	オクリハ トキリ S 5/32	1
19	400-25818	FEED_DOG_TYPE-S 3/16	オクリハ トキリ S 3/16	1
20	400-25819	FEED_DOG_TYPE-S 7/32	オクリハ トキリ S 7/32	1
21	400-25715	FEED_DOG_TYPE-S 1/4	オクリハ トキリ S 1/4	1
22	400-25820	FEED_DOG_TYPE-S 9/32	オクリハ トキリ S 9/32	1
23	400-25821	FEED_DOG_TYPE-S 5/16	オクリハ トキリ S 5/16	1
24	400-25822	FEED_DOG_TYPE-S 3/8	オクリハ トキリ S 3/8	1
25	400-25823	FEED_DOG_TYPE-S 7/16	オクリハ トキリ S 7/16	1
26	400-25824	FEED_DOG_TYPE-S 1/2	オクリハ トキリ S 1/2	1
27	400-25825	FEED_DOG_TYPE-S 5/8	オクリハ トキリ S 5/8	1
28	400-25826	FEED_DOG_TYPE-S 3/4	オクリハ トキリ S 3/4	1
29	400-25827	FEED_DOG_TYPE-S 7/8	オクリハ トキリ S 7/8	1
30	400-25828	FEED_DOG_TYPE-S 1	オクリハ トキリ S 1	1
31	400-25829	FEED_DOG_TYPE-S 1 1/8	オクリハ トキリ S 1 1/8	1
32	400-25830	FEED_DOG_TYPE-S 1 1/4	オクリハ トキリ S 1 1/4	1
33	400-53705	FEED_DOG_TYPE-7G 1/8	オクリハ トキリG 1/8	1
34	400-25831	FEED_DOG_TYPE-G 3/16	オクリハ トキリ G 3/16	1
35	400-25832	FEED_DOG_TYPE-G 7/32	オクリハ トキリ G 7/32	1
36	400-25833	FEED_DOG_TYPE-G 1/4	オクリハ トキリ G 1/4	1
37	400-25834	FEED_DOG_TYPE-G 9/32	オクリハ トキリ G 9/32	1
38	400-25835	FEED_DOG_TYPE-G 5/16	オクリハ トキリ G 5/16	1
39	400-25836	FEED_DOG_TYPE-G 3/8	オクリハ トキリ G 3/8	1
40	400-25837	FEED_DOG_TYPE-G 7/16	オクリハ トキリ G 7/16	1
41	400-25838	FEED_DOG_TYPE-G 1/2	オクリハ トキリ G 1/2	1
42	400-25839	FEED_DOG_TYPE-G 5/8	オクリハ トキリ G 5/8	1
43	400-25840	FEED_DOG_TYPE-G 3/4	オクリハ トキリ G 3/4	1
44	400-25841	FEED_DOG_TYPE-G 7/8	オクリハ トキリ G 7/8	1
45	400-25842	FEED_DOG_TYPE-G 1	オクリハ トキリ G 1	1
46	400-25843	FEED_DOG_TYPE-G 1-1/8	オクリハ トキリ G 1-1/8	1
47	400-25844	FEED_DOG_TYPE-G 1-1/4	オクリハ トキリ G 1-1/4	1
48	400-35896	PRESSER FOOT ASM.	サキワレツ ウオサエ(クミ)1/8	1
49	400-35897	PRESSER FOOT ASM.	サキワレツ ウオサエ(クミ)5/32	1
50	226-40353	PRESSER FOOT ASM.	サキワレツ ウオサエ(クミ)3/16"(4.	1
51	226-50452	PRESSER FOOT ASM.	サキワレツ ウオサエ(クミ)7/32"(5.6	1
52	226-40551	PRESSER FOOT ASM.	サキワレツ ウオサエ(クミ)1/4"(6.4	1
53	226-40759	PRESSER FOOT ASM.	サキワレツ ウオサエ(クミ)9/32"(7.	1
54	226-40858	PRESSER FOOT ASM.	サキワレツ ウオサエ(クミ)5/16"(7.	1
55	226-40957	PRESSER FOOT ASM.	サキワレツ ウオサエ(クミ)3/8"(9.5	1
56	226-41054	PRESSER FOOT ASM. 7/16"(11.1MM)	サキワレツ ウオサエ(クミ)7/16"(11	1
57	226-41252	PRESSER FOOT ASM.	サキワレツ ウオサエ(クミ)1/2"(12.	1
58	226-41351	PRESSER FOOT ASM.	サキワレツ ウオサエ(クミ)5/8"(15.	1
59	226-41450	PRESSER FOOT ASM.	サキワレツ ウオサエ(クミ)3/4"(19.	1
60	226-41658	PRESSER FOOT ASM.	サキワレツ ウオサエ(クミ)7/8"(22.	1
61	226-41757	PRESSER FOOT ASM.	サキワレツ ウオサエ(クミ)1"(25.4M	1
62	226-41856	PRESSER FOOT ASM.	サキワレツ ウオサエ(クミ)1.1/8"(2	1
63	226-41955	PRESSER FOOT ASM.	サキワレツ ウオサエ(クミ)1.1/4"(3	1
64	228-16557	TIP-DIVIDED PRESSER ASM. 3/16	サキワレツ ウオサエ2.4(クミ)3/16"	1
65	228-16656	TIP-DIVIDED PRESSER ASM. 7/32	サキワレツ ウオサエ2.4(クミ)7/32"	1
66	228-16755	PRESSER FOOT ASM. 1/4"	サキワレツ ウオサエ2.4(クミ)1/4"	1
67	228-16854	TIP-DIVIDED PRESSER ASM. 9/32	サキワレツ ウオサエ2.4(クミ)9/32"	1
68	228-16953	TIP-DIVIDED PRESSER ASM. 5/16	サキワレツ ウオサエ2.4(クミ)5/16"	1
69	228-17050	PRESSER FOOT ASM. D=2.4 (3/8)	サキワレツ ウオサエ2.4(クミ)3/8"	1
70	400-33941	TIP-DIVIDED PRESSER ASM 7/16	サキワレツ ウオサエ2.4(クミ)7/16"	1
71	228-17159	PRESSER FOOT ASM. D=2.4 (1/2)	サキワレツ ウオサエ2.4(クミ)1/2"	1
72	400-33945	TIP-DIVIDED PRESSER ASM 5/8	サキワレツ ウオサエ2.4(クミ)5/8"	1
73	400-33947	TIP-DIVIDED PRESSER ASM 3/4	サキワレツ ウオサエ2.4(クミ)3/4"	1
74	400-33949	TIP-DIVIDED PRESSER ASM 7/8	サキワレツ ウオサエ2.4(クミ)7/8"	1
75	400-33951	TIP-DIVIDED PRESSER ASM 1	サキワレツ ウオサエ2.4(クミ)1"	1
76	400-33953	TIP-DIVIDED PRESSER ASM 1-1/8	サキワレツ ウオサエ2.4(クミ)1-1/8"	1
77	400-33955	TIP-DIVIDED PRESSER ASM 1-1/4	サキワレツ ウオサエ2.4(クミ)1-1/4"	1

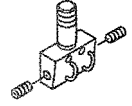
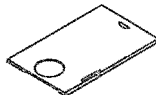
27. TABLE OF EXCHANGING GAUGE PARTS (5)(FOR LH-4128-7(2))

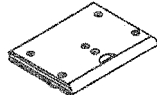
交換ゲージ部品一覧表(5)(LH-4128-7(2)用)

Needle gauge size 針 幅		Needle clamp asm. 針 留 組		Sliding plate asm. (Left) 滑り板(左)組		Sliding plate asm. (Right) 滑り板(右)組		Sliding plate asm. (Front) 滑り板(前)組		Wiper ワイパー						
Code コード																
	inch	mm	Ref.No.	Part No.	Ref.No.	Part No.	Ref.No.	Part No.	Ref.No.	Part No.	Ref.No.	Part No.				
B	1/8	3.2	1	400-26027	17	400-25247	21	400-25235	25	400-31358	26	102-09203				
C	5/32	4.0	2	400-26029												
D	3/16	4.8	3	400-26031												
E	7/32	5.6	4	400-26033												
F	1/4	6.4	5	400-26035												
G	9/32	7.1	6	400-26037												
H	5/16	7.9	7	400-26039												
K	3/8	9.5	8	400-26041												
W	7/16	11.1	9	400-26043												
L	1/2	12.7	10	400-26045									18	400-25248	22	400-25236
M	5/8	15.9	11	400-26047												
N	3/4	19.1	12	400-26049	19	400-25249	23	400-25239	28	102-09807						
P	7/8	22.2	13	400-26051												
Q	1	25.4	14	400-26053	20	400-25250	24	400-25240	29	102-09906						
R	1-1/8	28.6	15	400-26055												
S	1-1/4	31.8	16	400-26057												
Stitch spec. 縫 仕 様	S G		Spec. common 仕様共通		Spec. common 仕様共通		Spec. common 仕様共通		Spec. common 仕様共通		Spec. common 仕様共通					

1	400-26027	ASSY_NEEDLE_CLAMP(1/8)	ハリト・メクミ(1/8)	1
2	400-26029	ASSY_NEEDLE_CLAMP(5/32)	ハリト・メクミ(5/32)	1
3	400-26031	ASSY_NEEDLE_CLAMP(3/16)	ハリト・メクミ(3/16)	1
4	400-26033	ASSY_NEEDLE_CLAMP(7/32)	ハリト・メクミ(7/32)	1
5	400-26035	ASSY_NEEDLE_CLAMP(1/4)	ハリト・メクミ(1/4)	1
6	400-26037	ASSY_NEEDLE_CLAMP(9/32)	ハリト・メクミ(9/32)	1
7	400-26039	ASSY_NEEDLE_CLAMP(5/16)	ハリト・メクミ(5/16)	1
8	400-26041	ASSY_NEEDLE_CLAMP(3/8)	ハリト・メクミ(3/8)	1
9	400-26043	ASSY_NEEDLE_CLAMP(7/16)	ハリト・メクミ(7/16)	1
10	400-26045	ASSY_NEEDLE_CLAMP(1/2)	ハリト・メクミ(1/2)	1
11	400-26047	ASSY_NEEDLE_CLAMP(5/8)	ハリト・メクミ(5/8)	1
12	400-26049	ASSY_NEEDLE_CLAMP(3/4)	ハリト・メクミ(3/4)	1
13	400-26051	ASSY_NEEDLE_CLAMP(7/8)	ハリト・メクミ(7/8)	1
14	400-26053	ASSY_NEEDLE_CLAMP(1)	ハリト・メクミ(1)	1
15	400-26055	ASSY_NEEDLE_CLAMP(1-1/8)	ハリト・メクミ(1-1/8)	1
16	400-26057	ASSY_NEEDLE_CLAMP(1-1/4)	ハリト・メクミ(1-1/4)	1
17	400-25247	ASSY_SLIDE_PLATE-L-A	イトキリスハ・リイタ-ヒタ・リ-A-クミ	1
18	400-25248	ASSY_SLIDE_PLATE-L-B	イトキリスハ・リイタ-ヒタ・リ-B-クミ	1
19	400-25249	ASSY_SLIDE_PLATE-L-C	イトキリスハ・リイタ-ヒタ・リ-C-クミ	1
20	400-25250	ASSY_SLIDE_PLATE-L-D	イトキリスハ・リイタ-ヒタ・リ-D-クミ	1
21	400-25235	ASSY_SLIDE_PLATE-R-A	イトキリスハ・リイタ-ミキ・-A-クミ	1
22	400-25236	ASSY_SLIDE_PLATE-R-B	イトキリスハ・リイタ-ミキ・-B-クミ	1
23	400-25239	ASSY_SLIDE_PLATE-R-C	イトキリスハ・リイタ-ミキ・-C-クミ	1
24	400-25240	ASSY_SLIDE_PLATE-R-D	イトキリスハ・リイタ-ミキ・-D-クミ	1
25	400-31358	ASSY_SLIDE_PLATE-F	スハ・リイタマエクミ	1
26	102-09203	WIPER 3/32"-3/8"	ワイハ° -	1
27	102-09500	WIPER	ワイハ° -	1
28	102-09807	WIPER	ワイハ° -	1
29	102-09906	WIPER	ワイハ° -	1

28. TABLE OF EXCHANGING GAUGE PARTS (6)(FOR LH-4168-7)

交換ゲージ部品一覧表(6)(LH-4168-7用)

Code コード	Needle gauge size 針 幅		Throat plate 針 板		Feed dog 送り 歯				Presser foot asm. 押 さ え(組)			
	inch	mm	Ref.No.	Part No.	Ref.No.	Part No.	Ref.No.	Part No.	Ref.No.	Part No.	Ref.No.	Part No.
									(Tip-divided) (移動式先割れ)		(Tip-divided) (移動式先割れ)	
B	1/8	3.2	1	400-35881	13	400-35890	25	400-53705	36	400-35896		
C	5/32	4.0	2	400-25485	14	400-25817			37	400-35897		
D	3/16	4.8	3	400-25490	15	400-25818	26	400-25831	38	226-40353	48	228-16557
E	7/32	5.6	4	400-25491	16	400-25819	27	400-25832	39	226-40452	49	228-16656
F	1/4	6.4	5	400-25492	17	400-26715	28	400-25833	40	226-40551	50	228-16755
G	9/32	7.1	6	400-25493	18	400-25820	29	400-25834	41	226-40759	51	228-16854
H	5/16	7.9	7	400-25494	19	400-25821	30	400-25835	42	226-40858	52	228-16953
K	3/8	9.5	8	400-25495	20	400-25822	31	400-25836	43	226-40957	53	228-17050
L	1/2	12.7	9	400-25498	21	400-25824	32	400-25838	44	226-41252	54	228-17159
M	5/8	15.9	10	400-25499	22	400-25825	33	400-25839	45	226-41351	55	400-33945
N	3/4	19.1	11	400-25500	23	400-25826	34	400-25840	46	226-41450	56	400-33947
Q	1	25.4	12	400-25503	24	400-25828	35	400-25842	47	226-41757	57	400-33951
Stitch spec. 縫 仕 様	S	G	Spec. common 仕様共通		★		★		★		★	



Code コード	Needle gauge size 針 幅		Needle clamp asm. (Left) 針 留(左)組		Needle clamp asm. (Right) 針 留(右)組		Sliding plate asm. (Left) 滑り板(左)組		Sliding plate asm. (Right) 滑り板(右)組		Sliding plate asm. (Front) 滑り板(前)組		Wiper ワイパー	
	inch	mm	Ref.No.	Part No.	Ref.No.	Part No.	Ref.No.	Part No.	Ref.No.	Part No.	Ref.No.	Part No.	Ref.No.	Part No.
B	1/8	3.2	58	400-35877	70	400-35878								
C	5/32	4.0	59	400-26063	71	400-26084								
D	3/16	4.8	60	400-26065	72	400-26086								
E	7/32	5.6	61	400-26067	73	400-26088								
F	1/4	6.4	62	400-26069	74	400-26090	82	400-25247	85	400-25235			89	102-09203
G	9/32	7.1	63	400-26070	75	400-26091								
H	5/16	7.9	64	400-26072	76	400-26093					88	400-31356		
K	3/8	9.5	65	400-26074	77	400-26095								
L	1/2	12.7	66	400-26076	78	400-26097								
M	5/8	15.9	67	400-26078	79	400-26099	83	400-25248	86	400-25236			90	102-09500
N	3/4	19.1	68	400-26080	80	400-26101							91	102-09807
Q	1	25.4	69	400-26082	81	400-26103	84	400-25249	87	400-25239			92	102-09906
Stitch spec. 縫 仕 様	S	G	Spec. common 仕様共通		Spec. common 仕様共通		Spec. common 仕様共通		Spec. common 仕様共通		Spec. common 仕様共通		Spec. common 仕様共通	





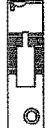
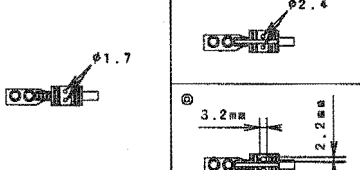
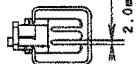

1	400-35881	THROAT PLATE TRIM 1/8	トキリハリイタ 1/8	1
2	400-25485	THROAT PLATE TRIM 5/32	トキリハリイタ 5/32	1
3	400-25490	THROAT PLATE TRIM-3/16	トキリハリイタ-3/16	1
4	400-25491	THROAT PLATE TRIM-7/32	トキリハリイタ-7/32	1
5	400-25492	THROAT PLATE TRIM-1/4	トキリハリイタ-1/4	1
6	400-25493	THROAT PLATE TRIM-9/32	トキリハリイタ-9/32	1
7	400-25494	THROAT PLATE TRIM-5/16	トキリハリイタ-5/16	1
8	400-25495	THROAT PLATE TRIM-3/8	トキリハリイタ-3/8	1
9	400-25498	THROAT PLATE TRIM-1/2	トキリハリイタ-1/2	1
10	400-25499	THROAT PLATE TRIM-5/8	トキリハリイタ-5/8	1
11	400-25500	THROAT PLATE TRIM-3/4	トキリハリイタ-3/4	1
12	400-25503	THROAT PLATE TRIM-1	トキリハリイタ-1	1
13	400-35890	FEED DOG TYPE-S 1/8	オクリハ トキリ S 1/8	1
14	400-25817	FEED DOG TYPE-S 5/32	オクリハ トキリ S 5/32	1
15	400-25818	FEED DOG TYPE-S 3/16	オクリハ トキリ S 3/16	1
16	400-25819	FEED DOG TYPE-S 7/32	オクリハ トキリ S 7/32	1
17	400-26715	FEED DOG TYPE-S 1/4	オクリハ トキリ S 1/4	1
18	400-25820	FEED DOG TYPE-S 9/32	オクリハ トキリ S 9/32	1
19	400-25821	FEED DOG TYPE-S 5/16	オクリハ トキリ S 5/16	1
20	400-25822	FEED DOG TYPE-S 3/8	オクリハ トキリ S 3/8	1
21	400-28524	WIRING DIAGRAM 60R	ボクタイエツウ タマ 60R	1
22	400-25825	FEED DOG TYPE-S 5/8	オクリハ トキリ S 5/8	1
23	400-25826	FEED DOG TYPE-S 3/4	オクリハ トキリ S 3/4	1
24	400-25828	FEED DOG TYPE-S 1	オクリハ トキリ S 1	1
25	400-53705	FEED DOG TYPE 7G 1/8	オクリハ トキリG 1/8	1
26	400-25831	FEED DOG TYPE-G 3/16	オクリハ トキリ G 3/16	1
27	400-25832	FEED DOG TYPE-G 7/32	オクリハ トキリ G 7/32	1
28	400-25833	FEED DOG TYPE-G 1/4	オクリハ トキリ G 1/4	1
29	400-25834	FEED DOG TYPE-G 9/32	オクリハ トキリ G 9/32	1
30	400-25835	FEED DOG TYPE-G 5/16	オクリハ トキリ G 5/16	1
31	400-25836	FEED DOG TYPE-G 3/8	オクリハ トキリ G 3/8	1
32	400-25838	FEED DOG TYPE-G 1/2	オクリハ トキリ G 1/2	1
33	400-25839	FEED DOG TYPE-G 5/8	オクリハ トキリ G 5/8	1
34	400-25840	FEED DOG TYPE-G 3/4	オクリハ トキリ G 3/4	1
35	400-25842	FEED DOG TYPE-G 1	オクリハ トキリ G 1	1
36	400-35896	PRESSER FOOT ASM.	オクリハ トキリE(クミ)1/8	1
37	400-35897	PRESSER FOOT ASM.	オクリハ トキリE(クミ)5/32	1
38	226-40353	PRESSER FOOT ASM.	オクリハ トキリE(クミ)3/16"(4.	1
39	226-40452	PRESSER FOOT ASM.	オクリハ トキリE(クミ)7/32"(5.	1
40	226-40551	PRESSER FOOT ASM.	オクリハ トキリE(クミ)1/4"(6.4	1
41	226-40759	PRESSER FOOT ASM.	オクリハ トキリE(クミ)9/32"(7.	1
42	226-40858	PRESSER FOOT ASM.	オクリハ トキリE(クミ)5/16"(7.	1
43	226-40957	PRESSER FOOT ASM.	オクリハ トキリE(クミ)3/8"(9.5	1
44	226-41252	PRESSER FOOT ASM.	オクリハ トキリE(クミ)1/2"(12.	1
45	226-41351	PRESSER FOOT ASM.	オクリハ トキリE(クミ)5/8"(15.	1
46	226-41450	PRESSER FOOT ASM.	オクリハ トキリE(クミ)3/4"(19.	1
47	226-41757	PRESSER FOOT ASM.	オクリハ トキリE(クミ)1"(25.4M	1
48	228-16557	TIP-DIVIDED PRESSER ASM. 3/16	オクリハ トキリE2.4(クミ)3/16"	1
49	228-16656	TIP-DIVIDED PRESSER ASM. 7/32	オクリハ トキリE2.4(クミ)7/32"	1
50	228-16755	PRESSER FOOT ASM. 1/4"	オクリハ トキリE2.4(クミ)1/4"	1
51	228-16854	TIP-DIVIDED PRESSER ASM. 9/32	オクリハ トキリE2.4(クミ)9/32"	1
52	228-16953	TIP-DIVIDED PRESSER ASM. 5/16	オクリハ トキリE2.4(クミ)5/16"	1
53	228-17050	PRESSER FOOT ASM. D=2.4 (3/8)	オクリハ トキリE2.4(クミ)3/8"	1
54	228-17159	PRESSER FOOT ASM. D=2.4 (1/2)	オクリハ トキリE2.4(クミ)1/2"	1
55	400-33945	TIP-DIVIDED PRESSER ASM 5/8	オクリハ トキリE2.4(クミ)5/8"	1
56	400-33947	TIP-DIVIDED PRESSER ASM 3/4	オクリハ トキリE2.4(クミ)3/4"	1
57	400-33951	TIP-DIVIDED PRESSER ASM 1	オクリハ トキリE2.4(クミ)1"	1
58	400-35877	ASSY NEEDLE CLAMP L(1/8)	ハリト マクミヒタ リ(1/8)	1
59	400-26063	ASSY NEEDLE CLAMP L(5/32)	ハリト マクミヒタ リ(5/32)	1
60	400-26065	ASSY NEEDLE CLAMP L(3/16)	ハリト マクミヒタ リ(3/16)	1
61	400-26067	ASSY NEEDLE CLAMP L(7/32)	ハリト マクミヒタ リ(7/32)	1
62	400-26069	ASSY NEEDLE CLAMP L(1/4)	ハリト マクミヒタ リ(1/4)	1
63	400-26070	ASSY NEEDLE CLAMP L(9/32)	ハリト マクミヒタ リ(9/32)	1
64	400-26072	ASSY NEEDLE CLAMP L(5/16)	ハリト マクミヒタ リ(5/16)	1
65	400-26074	ASSY NEEDLE CLAMP L(3/8)	ハリト マクミヒタ リ(3/8)	1
66	400-26076	ASSY NEEDLE CLAMP L(1/2)	ハリト マクミヒタ リ(1/2)	1
67	400-26078	ASSY NEEDLE CLAMP L(5/8)	ハリト マクミヒタ リ(5/8)	1
68	400-26080	ASSY NEEDLE CLAMP L(3/4)	ハリト マクミヒタ リ(3/4)	1
69	400-26082	ASSY NEEDLE CLAMP L(1)	ハリト マクミヒタ リ(1)	1
70	400-35878	ASSY NEEDLE CLAMP R(1/8)	ハリト マクミヒタ リ(1/8)	1
71	400-26084	ASSY NEEDLE CLAMP R(5/32)	ハリト マクミヒタ リ(5/32)	1
72	400-26086	ASSY NEEDLE CLAMP R(3/16)	ハリト マクミヒタ リ(3/16)	1
73	400-26088	ASSY NEEDLE CLAMP R(7/32)	ハリト マクミヒタ リ(7/32)	1
74	400-26090	ASSY NEEDLE CLAMP R(1/4)	ハリト マクミヒタ リ(1/4)	1
75	400-26091	ASSY NEEDLE CLAMP R(9/32)	ハリト マクミヒタ リ(9/32)	1
76	400-26093	ASSY NEEDLE CLAMP R(5/16)	ハリト マクミヒタ リ(5/16)	1
77	400-26095	ASSY NEEDLE CLAMP R(3/8)	ハリト マクミヒタ リ(3/8)	1
78	400-26097	ASSY NEEDLE CLAMP R(1/2)	ハリト マクミヒタ リ(1/2)	1
79	400-26099	ASSY NEEDLE CLAMP R(5/8)	ハリト マクミヒタ リ(5/8)	1
80	400-26101	ASSY NEEDLE CLAMP R(3/4)	ハリト マクミヒタ リ(3/4)	1
81	400-26103	ASSY NEEDLE CLAMP R(1)	ハリト マクミヒタ リ(1)	1
82	400-25247	ASSY SLIDE PLATE-L-A	トキリハスハ リイタ-ヒタ リ-A-クミ	1
83	400-25248	ASSY SLIDE PLATE-L-B	トキリハスハ リイタ-ヒタ リ-B-クミ	1
84	400-25249	ASSY SLIDE PLATE-L-C	トキリハスハ リイタ-ヒタ リ-C-クミ	1
85	400-25235	ASSY SLIDE PLATE-R-A	トキリハスハ リイタ-ミキ -A-クミ	1
86	400-25236	ASSY SLIDE PLATE-R-B	トキリハスハ リイタ-ミキ -B-クミ	1
87	400-25239	ASSY SLIDE PLATE-R-C	トキリハスハ リイタ-ミキ -C-クミ	1
88	400-31358	ASSY SLIDE PLATE-F	スハ リイタマエクミ	1
89	102-09203	WIPER 3/32"-3/8"	ワイハ-	1
90	102-09500	WIPER	ワイハ-	1
91	102-09307	WIPER	ワイハ-	1
92	102-09906	WIPER	ワイハ-	1

29. TABLE OF EXCHANGING GAUGE PARTS (7)(FOR LH-4188-7)

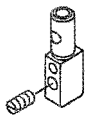
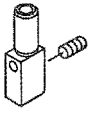
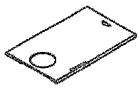
交換ゲージ部品一覧表(7)(LH-4188-7用)

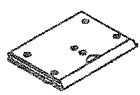
Needle gauge size 針幅		Throat plate 針板		Feed dog 送り歯				Presser foot asm. 押さえ(組)				
Code コード												
	inch	mm	Ref.No.	Part No.	Ref.No.	Part No.	Ref.No.	Part No.	Ref.No.	Part No.	Ref.No.	Part No.
B	1/8	3.2	1	400-35881	13	400-35890	25	400-53705	33	400-35896		
C	5/32	4.0	2	400-25485	14	400-25817			34	400-35897		
D	3/16	4.8	3	400-25490	15	400-25818	26	400-35891	35	226-40353	45	228-16557
E	7/32	5.6	4	400-25491	16	400-25819	27	400-50009	36	226-40452	46	228-16656
F	1/4	6.4	5	400-25492	17	400-26715	28	400-35892	37	226-40551	47	228-16755
G	9/32	7.1	6	400-25493	18	400-25820	29	400-50010	38	226-40759	48	228-16854
H	5/16	7.9	7	400-25494	19	400-25821	30	400-50011	39	226-40858	49	228-16953
K	3/8	9.5	8	400-25495	20	400-25822	31	400-35893	40	226-40957	50	228-17050
L	1/2	12.7	9	400-25498	21	400-25824	32	400-35894	41	226-41252	51	228-17159
M	5/8	15.9	10	400-25499	22	400-25825			42	226-41351		
N	3/4	19.1	11	400-25500	23	400-25826			43	226-41450		
Q	1	25.4	12	400-25503	24	400-25828			44	226-41757		
Stitch spec. 縫仕様		S	Spec. common 仕様共通		★				★			
		G					★				★	

Needle gauge size 針幅		Needle clamp asm. (Left) 針留(左)組		Needle clamp asm. (Right) 針留(右)組		Sliding plate asm. (Left) 滑り板(左)組		Sliding plate asm. (Right) 滑り板(右)組		Sliding plate asm. (Front) 滑り板(前)組		Wiper ワイパー		
Code コード														
	inch	mm	Ref.No.	Part No.	Ref.No.	Part No.	Ref.No.	Part No.	Ref.No.	Part No.	Ref.No.	Part No.	Ref.No.	Part No.
B	1/8	3.2	52	B1402-526-BA0-A	64	B1402-526-BA0-A								
C	5/32	4.0	53	B1402-526-CA0-A	65	B1402-526-CA0-A								
D	3/16	4.8	54	B1402-526-DAL-A	66	B1402-526-DAR-A								
E	7/32	5.6	55	102-28559	67	102-28567								
F	1/4	6.4	56	B1402-526-FAL-A	68	B1402-526-FAR-A	76	400-25247	79	400-25235			83	102-09203
G	9/32	7.1	57	B1402-526-GAL-A	69	B1402-526-GAR-A								
H	5/16	7.9	58	B1402-526-HAL-A	70	B1402-526-HAR-A					82	400-31358		
K	3/8	9.5	59	B1402-526-KAL-A	71	B1402-526-KAR-A								
L	1/2	12.7	60	B1402-526-LAL-A	72	B1402-526-LAR-A							84	102-09500
M	5/8	15.9	61	102-28856	73	102-28864	77	400-25248	80	400-25236			85	102-09807
N	3/4	19.1	62	102-28955	74	102-28963							86	102-09906
Q	1	25.4	63	102-29151	75	102-29169	78	400-25249	81	400-25239				
Stitch spec. 縫仕様		S	Spec. common 仕様共通		Spec. common 仕様共通		Spec. common 仕様共通		Spec. common 仕様共通		Spec. common 仕様共通		Spec. common 仕様共通	
		G												

1	400-35881	THROAT PLATE TRIM 1/8	トキリハリイタ 1/8	1
2	400-25485	THROAT PLATE TRIM 5/32	トキリハリイタ 5/32	1
3	400-25490	THROAT PLATE TRIM-3/16	トキリハリイタ-3/16	1
4	400-25491	THROAT PLATE TRIM-7/32	トキリハリイタ-7/32	1
5	400-25492	THROAT PLATE TRIM-1/4	トキリハリイタ-1/4	1
6	400-25493	THROAT PLATE TRIM-9/32	トキリハリイタ-9/32	1
7	400-25494	THROAT PLATE TRIM-5/16	トキリハリイタ-5/16	1
8	400-25495	THROAT PLATE TRIM-3/8	トキリハリイタ-3/8	1
9	400-25498	THROAT PLATE TRIM-1/2	トキリハリイタ-1/2	1
10	400-25499	THROAT PLATE TRIM-5/8	トキリハリイタ-5/8	1
11	400-25500	THROAT PLATE TRIM-3/4	トキリハリイタ-3/4	1
12	400-25503	THROAT PLATE TRIM-1	トキリハリイタ-1	1
13	400-35890	FEED DOG TYPE-S 1/8	オクリハ トキリ S 1/8	1
14	400-25817	FEED DOG TYPE-S 5/32	オクリハ トキリ S 5/32	1
15	400-25818	FEED DOG TYPE-S 3/16	オクリハ トキリ S 3/16	1
16	400-25819	FEED DOG TYPE-S 7/32	オクリハ トキリ S 7/32	1
17	400-26715	FEED DOG TYPE-S 1/4	オクリハ トキリ S 1/4	1
18	400-25820	FEED DOG TYPE-S 9/32	オクリハ トキリ S 9/32	1
19	400-25821	FEED DOG TYPE-S 5/16	オクリハ トキリ S 5/16	1
20	400-25822	FEED DOG TYPE-S 3/8	オクリハ トキリ S 3/8	1
21	400-28524	WIRING DIAGRAM 60R	ネジタビヤツクス 60R	1
22	400-25825	FEED DOG TYPE-S 5/8	オクリハ トキリ S 5/8	1
23	400-25826	FEED DOG TYPE-S 3/4	オクリハ トキリ S 3/4	1
24	400-25828	FEED DOG TYPE-S 1	オクリハ トキリ S 1	1
25	400-53705	FEED DOG TYPE 7G 1/8	オクリハ トキリG 1/8	1
26	400-35891	FEED DOG TYPE 7G 3/16	オクリハ トキリG 3/16	1
27	400-50009	FEED DOG TYPE 7G 7/32	オクリハ トキリG 7/32	1
28	400-35892	FEED DOG TYPE 7G 1/4	オクリハ トキリG 1/4	1
29	400-50010	FEED DOG TYPE 7G 9/32	オクリハ トキリG 9/32	1
30	400-50011	FEED DOG TYPE 7G 5/16	オクリハ トキリG 5/16	1
31	400-35893	FEED DOG TYPE 7G 3/8	オクリハ トキリG 3/8	1
32	400-35894	FEED DOG TYPE 7G 1/2	オクリハ トキリG 1/2	1
33	400-35896	PRESSER FOOT ASM.	サキワレツ ユオサエ(クミ)1/8	1
34	400-35897	PRESSER FOOT ASM.	サキワレツ ユオサエ(クミ)5/32	1
35	226-40353	PRESSER FOOT ASM.	サキワレツ ユオサエ(クミ)3/16"(4.	1
36	226-40452	PRESSER FOOT ASM.	サキワレツ ユオサエ(クミ)7/32"(5.	1
37	226-40551	PRESSER FOOT ASM.	サキワレツ ユオサエ(クミ)1/4"(6.4	1
38	226-40759	PRESSER FOOT ASM.	サキワレツ ユオサエ(クミ)9/32"(7.	1
39	226-40858	PRESSER FOOT ASM.	サキワレツ ユオサエ(クミ)5/16"(7.	1
40	226-40957	PRESSER FOOT ASM.	サキワレツ ユオサエ(クミ)3/8"(9.5	1
41	226-41252	PRESSER FOOT ASM.	サキワレツ ユオサエ(クミ)1/2"(12.	1
42	226-41351	PRESSER FOOT ASM.	サキワレツ ユオサエ(クミ)5/8"(15.	1
43	226-41450	PRESSER FOOT ASM.	サキワレツ ユオサエ(クミ)3/4"(19.	1
44	226-41757	PRESSER FOOT ASM.	サキワレツ ユオサエ(クミ)1"(25.4M	1
45	228-16557	TIP-DIVIDED PRESSER ASM. 3/16	サキワレツ ユオサエ2.4(クミ)3/16"	1
46	228-16656	TIP-DIVIDED PRESSER ASM. 7/32	サキワレツ ユオサエ2.4(クミ)7/32"	1
47	228-16755	PRESSER FOOT ASM. 1/4"	サキワレツ ユオサエ2.4(クミ)1/4"	1
48	228-16854	TIP-DIVIDED PRESSER ASM. 9/32	サキワレツ ユオサエ2.4(クミ)9/32"	1
49	228-16953	TIP-DIVIDED PRESSER ASM. 5/16	サキワレツ ユオサエ2.4(クミ)5/16"	1
50	228-17050	PRESSER FOOT ASM. D=2.4 (3/8)	サキワレツ ユオサエ2.4(クミ)3/8"	1
51	228-17159	PRESSER FOOT ASM. D=2.4 (1/2)	サキワレツ ユオサエ2.4(クミ)1/2"	1
52	B1402-526-BA0-A	NEEDLE CLAMP ASM. 1/8"	ハリトメ 1/8 クミ	1
53	B1402-526-CA0-A	NEEDLE CLAMP ASM. 5/32"	ハリトメ 5/32 クミ	1
54	B1402-526-DAL-A	NEEDLE CLAMP LEFT ASM. 3/16"	ハリトメ ヒダリ 3/16 クミ	1
55	102-28559	NEEDLE CLAMP ASM. LEFT 7/32	ハリトメ ヒダリクミ 7/32	1
56	B1402-526-FAL-A	NEEDLE CLAMP LEFT ASM. 1/4	ハリトメ ヒダリ 1/4 クミ	1
57	B1402-526-GAL-A	NEEDLE CLAMP LEFT ASM. 9/32"	ハリトメ ヒダリ 9/32 クミ	1
58	B1402-526-HAL-A	NEEDLE CLAMP LEFT ASM. 5/16"	ハリトメ ヒダリ 5/16 クミ	1
59	B1402-526-KAL-A	NEEDLE CLAMP LEFT ASM. 3/8"	ハリトメ ヒダリ 3/8 クミ	1
60	B1402-526-LAL-A	NEEDLE CLAMP LEFT ASM.	ハリトメ ヒダリ 1/2 クミ	1
61	102-28856	NEEDLE CLAMP ASM. LEFT 5/8	ハリトメ ヒダリクミ5/8	1
62	102-28955	NEEDLE CLAMP ASM. LEFT 3/4	ハリトメ ヒダリクミ3/4	1
63	102-29151	NEEDLE CLAMP ASM. LEFT 1"	ハリトメ ヒダリクミ 1	1
64	B1402-526-BA0-A	NEEDLE CLAMP ASM. 1/8"	ハリトメ 1/8 クミ	1
65	B1402-526-CA0-A	NEEDLE CLAMP ASM. 5/32"	ハリトメ 5/32 クミ	1
66	B1402-526-DAR-A	NEEDLE CLAMP RIGHT ASM. 3/16"	ハリトメ ミキ 3/16 クミ	1
67	102-28567	NEEDLE CLAMP ASM. RIGHT 7/32	ハリトメ ミキ クミ 7/32	1
68	B1402-526-FAR-A	NEEDLE CLAMP RIGHT ASM. 1/4	ハリトメ ミキ 1/4 クミ	1
69	B1402-526-GAR-A	NEEDLE CLAMP RIGHT ASM. 9/32"	ハリトメ ミキ 9/32 クミ	1
70	B1402-526-HAR-A	NEEDLE CLAMP RIGHT ASM. 5/16"	ハリトメ ミキ 5/16 クミ	1
71	B1402-526-KAR-A	NEEDLE CLAMP RIGHT ASM. 3/8"	ハリトメ ミキ 3/8 クミ	1
72	B1402-526-LAR-A	NEEDLE CLAMP RIGHT ASM.	ハリトメ ミキ 1/2 クミ	1
73	102-28864	NEEDLE CLAMP ASM. RIGHT 5/8	ハリトメ ミキ クミ 5/8	1
74	102-28963	NEEDLE CLAMP ASM. RIGHT 3/4	ハリトメ ミキ クミ 3/4	1
75	102-29169	NEEDLE CLAMP ASM. RIGHT 1"	ハリトメ ミキ クミ 1	1
76	400-25247	ASSY SLIDE PLATE-L-A	トキリスハ リイタ-ヒダリ-A-クミ	1
77	400-25248	ASSY SLIDE PLATE-L-B	トキリスハ リイタ-ヒダリ-B-クミ	1
78	400-25249	ASSY SLIDE PLATE-L-C	トキリスハ リイタ-ヒダリ-C-クミ	1
79	400-25235	ASSY SLIDE PLATE-R-A	トキリスハ リイタ-ミキ-A-クミ	1
80	400-25236	ASSY SLIDE PLATE-R-B	トキリスハ リイタ-ミキ-B-クミ	1
81	400-25239	ASSY SLIDE PLATE-R-C	トキリスハ リイタ-ミキ-C-クミ	1
82	400-31358	ASSY SLIDE PLATE-F	スハ リイタマエクミ	1
83	102-09203	WIPER 3/32"-3/8"	ワイハ -	1
84	102-09500	WIPER	ワイハ -	1
85	102-09807	WIPER	ワイハ -	1
86	102-09906	WIPER	ワイハ -	1

30. LIST FOR INFORMATION OF CHANGE

変更情報リスト

As to the place changed, refer to the corresponding Rev.No.  
 When previous parts (Obsoleted part) and new parts (Added parts) are not interchangeable with each other:  
 In this case, even obsoleted parts (D.) can be ordered with the obsoleted part number, so select the parts with changed dates and place your orders.

変更箇所は、該当Rev.No. 版をご参照ください。  
 部品の互換性がない変更の場合は、削除された品番でも、ご注文できます。

40026643

No. 1422-03 Rev.No.

\*A: Added parts 追加部品 / D: Obsoleted parts 削除部品 / E: Erratum 訂正

* Rev. No.	Page 頁	Ref. No.	Parts No. 品番	* Rev. No.	Page 頁	Ref. No.	Parts No. 品番
D 02	14	46	B1118-512-000	A 03	14	46	400-49219
D 02	18	46	TA-0290301-M0				
				A 03	18	46	400-32309
D 02	18	84	TA-0290301-M0				
				A 03	18	84	400-32310
D 02	20	61	226-53802	A 03	20	61	228-19809
D 02	32	33	236-29405				
				A 03	38	1	400-53452
D 02	44	33	WP-0621036-SP	A 03	44	33	WP-0621026-SP
D 02	46		ALL PARTS-全部				
D 02	48		ALL PARTS-全部				
D 02	50		ALL PARTS-全部				
D 02	52		ALL PARTS-全部				
D 02	54		ALL PARTS-全部				
				A 03	46		ALL PARTS-全部
				A 03	48		ALL PARTS-全部
				A 03	50		ALL PARTS-全部
				A 03	52		ALL PARTS-全部
				A 03	54		ALL PARTS-全部
				A 03	56		ALL PARTS-全部
				A 03	58		ALL PARTS-全部













N U M E R I C A L I N D E X O F P A R T S

索引

PART NO 品番	PAGE 頁	REF NO	PART NO 品番	PAGE 頁	REF NO	PART NO 品番	PAGE 頁	REF NO	PART NO 品番	PAGE 頁	REF NO
400-26065	56	60	400-33563	50	13	400-42769	26	60			
400-26067	56	61	400-33564	50	14	400-42814	12	46			
400-26069	4	47	400-33565	50	15	400-42815	12	47			
400-26069	56	62	400-33566	50	16	400-42821	12	48			
400-26070	56	63	400-33567	50	17	400-43311	20	18			
400-26072	56	64	400-33568	50	18	400-49219	14	46			
400-26074	56	65	400-33941	48	43	400-49219	16	41			
400-26076	56	66	400-33941	52	70	400-49436	20	14			
400-26078	56	67	400-33945	48	45	400-50009	58	27			
400-26080	56	68	400-33945	52	72	400-50010	58	29			
400-26082	56	69	400-33945	56	55	400-50011	58	30			
400-26084	56	71	400-33947	48	46	400-53452	38	1			
400-26086	56	72	400-33947	52	73	400-53705	52	33			
400-26088	56	73	400-33947	56	56	400-53705	56	25			
400-26090	4	48	400-33949	48	47	400-53705	58	25			
400-26090	56	74	400-33949	52	74						
400-26091	56	75	400-33951	48	48						
400-26093	56	76	400-33951	52	75						
400-26095	56	77	400-33951	56	57						
400-26097	56	78	400-33953	48	49						
400-26099	56	79	400-33953	52	76						
400-26101	56	80	400-33955	48	50						
400-26103	56	81	400-33955	52	77						
400-26313	38	3	400-33957	48	51						
400-26314	38	14	400-33959	48	52						
400-26315	38	2	400-34153	2	4						
400-26321	42	1	400-34303	20	21						
400-26715	52	21	400-34931	2	57						
400-26715	56	17	400-34931	46	77						
400-26715	58	17	400-34931	50	45						
400-26811	2	54	400-35877	56	58						
400-26909	26	70	400-35878	56	70						
400-26910	6	57	400-35881	52	1						
400-27865	16	8	400-35881	56	1						
400-27866	16	7	400-35881	58	1						
400-27867	16	1	400-35883	50	19						
400-28014	6	28	400-35884	50	20						
400-28524	56	21	400-35885	50	21						
400-28524	58	21	400-35886	50	22						
400-28560	18	93	400-35887	50	23						
400-28560	20	41	400-35888	50	24						
400-28561	18	94	400-35890	52	17						
400-28561	20	42	400-35890	56	13						
400-28562	18	95	400-35890	58	13						
400-28562	20	43	400-35891	58	26						
400-28563	18	96	400-35892	58	28						
400-28563	20	44	400-35893	58	31						
400-28637	28	1	400-35894	58	32						
400-28706	2	31	400-35896	48	19						
400-28707	2	8	400-35896	52	48						
400-28882	4	35	400-35896	56	36						
400-28882	6	46	400-35896	58	33						
400-29078	2	6	400-35897	48	20						
400-29565	12	44	400-35897	52	49						
400-30275	30	31	400-35897	56	37						
400-30916	30	28	400-35897	58	34						
400-30956	30	3	400-36110	44	30						
400-31047	44	36	400-36446	26	35						
400-31348	22	1	400-37176	4	40						
400-31349	22	81	400-38081	30	33						
400-31350	22	84	400-38727	12	59						
400-31351	18	7	400-38743	12	60						
400-31352	26	33	400-39383	32	2						
400-31358	2	25	400-39554	30	32						
400-31358	54	25	400-39615	12	45						
400-31358	56	88	400-39798	44	37						
400-31358	58	82	400-40369	8	51						
400-31714	26	68	400-40369	10	14						
400-32309	18	46	400-40549	18	97						
400-32309	20	75	400-40549	20	45						
400-32310	18	84	400-40550	18	98						
400-32310	20	76	400-40550	20	46						
400-32668	8	12	400-40621	8	29						
400-32896	44	6	400-40720	18	1						
400-33160	26	52	400-40720	20	1						
400-33563	46	27	400-41199	20	35						



**JUKI®**

JUKI 株式会社

JUKI CORPORATION

お問い合わせ、ご相談は  
To order or for further  
information,  
please contact: